LASPRO
CONSULTORES

**EXCELENTÍSSIMO SENHOR DOUTOR JUIZ DE DIREITO DA 01ª VARA DE FALÊNCIAS E RECUPERAÇÕES JUDICIAIS DO FORO CENTRAL DA COMARCA DA CAPITAL DO ESTADO DE SÃO PAULO**

**Recuperação Judicial**
**Exibição de Documento ou Coisa**
**Autos n° 0045440-83.2018.8.26.0100**

**LASPRO CONSULTORES LTDA.,** neste ato representada pelo **DR. ORESTE NESTOR DE SOUZA LASPRO,** nomeada Administradora Judicial nos autos da Recuperação Judicial em epígrafe, requerida por **ROTAVI INDUSTRIAL LTDA,** vem respeitosamente, à presença de Vossa Excelência, com fulcro no artigo 22, II, alíneas "a" e "c" da Lei n° 11.101/2005 apresentar **Relatório das Atividades da Recuperanda**, referente ao período de **novembro e dezembro de 2021.**

72-901.1 CT| CB/MM/AC/RC

Fone: +55 11 3211-3010 / Fax: +55 11 3255-3727
R. Major Quedinho, 111 - 18° andar • Centro
01050-030 • São Paulo/SP
lasproconsultores.com.br

Fone: + 39-02 79 47 65 / Fax: + 39-02 78 44 97
Via Visconti di Modrone n° 8/10
20122 • Milão/Itália
edoardoricci.it

Este documento é cópia do original, assinado digitalmente por ORESTE NESTOR DE SOUZA LASPRO e Tribunal de Justica do Estado de Sao Paulo, protocolado em 18/03/2022 às 15:49 , sob o número WJMJ22404176994
Para conferir o original, acesse o site https://esaj.tjsp.jus.br/pastadigital/pg/abrirConferenciaDocumento.do, informe o processo 0045440-83.2018.8.26.0100 e código C9BBCC4.

LASPRO
CONSULTORES

**Sumário**

I. INTRODUÇÃO ..... 3
II. DA SITUAÇÃO ECONÔMICO-FINANCEIRA ..... 4
A. Balanço Patrimonial ..... 5
B. Demonstração do Resultado do Exercício ..... 16
C. Fluxo de Caixa ..... 22
D. Funcionários ..... 22
E. Impostos ..... 24
III. CRONOGRAMA PROCESSUAL ..... 26
IV. DO PLANO DE RECUPERAÇÃO JUDICIAL ..... 26
IV.1 DA CONVOLAÇÃO DA RECUPERAÇÃO JUDICIAL EM FALÊNCIA ..... 28
IV.2 CUMPRIMENTO DO PLANO DE RECUPERAÇÃO JUDICIAL ..... 29
V. DILIGÊNCIA ..... 30
VI. PENDÊNCIAS ..... 63
VII. CONCLUSÃO ..... 64
VIII. DO ENCERRAMENTO ..... 66



Fone: +55 11 3211-3010 / Fax: +55 11 3255-3727
R. Major Quedinho, 111 - 18º andar • Centro
01050-030 • São Paulo/SP
lasproconsultores.com.br

Fone: + 39-02 79 47 65 / Fax: + 39-02 78 44 97
Via Visconti di Modrone nº 8/10
20122 • Milão/Itália
edoardoricci.it

Este documento é cópia do original, assinado digitalmente por ORESTE NESTOR DE SOUZA LASPRO e Tribunal de Justica do Estado de Sao Paulo, protocolado em 18/03/2022 às 15:49 , sob o número WJMJ22404176994
Para conferir o original, acesse o site https://esaj.tjsp.jus.br/pastadigital/pg/abrirConferenciaDocumento.do, informe o processo 0045440-83.2018.8.26.0100 e código C9BBCC4.

LASPRO
CONSULTORES

## I. INTRODUÇÃO

1. A empresa **Rotavi Industrial Ltda.** tem como objetivo: produção, extração, beneficiamento, industrialização, comercialização, fundição, importação e exportação de ferroligas e seus subprodutos; assim como de metais ferrosos e não ferrosos; componentes automotivos; locação a terceiros, de máquinas e equipamentos industriais de qualquer espécie; administração, plantio, exploração de reflorestamento, bem como qualquer outra atividade que inclua o uso das atividades florestais; aproveitamento e exploração de jazidas; participação no capital social de outras sociedades; produção e recuperação de ligas de chumbo pelo processo de Eletrólise, entre outras.

2. A **Rotavi** está localizada no endereço à Rua Sant'Ana, número 640, Vila São Pedro, 1° andar, São Paulo Cep: 04676.110, SP, com Capital Social, totalmente subscrito e integralizado de R$ 50.000.000 (cinquenta milhões de reais), dividido da seguinte forma:

| ROTAVI INDUSTRIAL LTDA. | Quotas | % |
|---|---|---|
| BLOCOCENTRO TRADING LIGAS E MTEAIS - ALLOYS E METALS S.A | 16.666.667 | 33% |
| SAVANNAH FIANCE CORPORATION - SAFINCO | 33.333.333 | 67% |
| **Total** | **50.000.000** | **100%** |

- No balancete, observa-se que o capital social é de R$ 51.354.600 (cinquenta e um milhões, trezentos e cinquenta e quatro mil e seiscentos reais), <u>estando em aberto o esclarecimento referente à diferença de R$ 1.354.600 (um milhão, trezentos e cinquenta e quatro mil e seiscentos reais).</u>

72-901.1 CT| CB/MM/AC/RC

Fone: +55 11 3211-3010 / Fax: +55 11 3255-3727
R. Major Quedinho, 111 - 18° andar • Centro
01050-030 • São Paulo/SP
lasproconsultores.com.br

Fone: + 39-02 79 47 65 / Fax: + 39-02 78 44 97
Via Visconti di Modrone n° 8/10
20122 • Milão/Itália
edoardoricci.it

Este documento é cópia do original, assinado digitalmente por ORESTE NESTOR DE SOUZA LASPRO e Tribunal de Justica do Estado de Sao Paulo, protocolado em 18/03/2022 às 15:49 , sob o número WJMJ22404176994
Para conferir o original, acesse o site https://esaj.tjsp.jus.br/pastadigital/pg/abrirConferenciaDocumento.do, informe o processo 0045440-83.2018.8.26.0100 e código C9BBCC4.

LASPRO
CONSULTORES

3. Aos 17 de abril de 2018, a empresa ingressou com pedido de Recuperação Judicial alegando que a combinação da crise econômica atual, da crise do setor automotivo, a paralização das atividades de ferroligas e problemas de abastecimento de energia nas atividades, a levaram a uma situação extremamente crítica, cujo processamento foi deferido em 26 de abril de 2018.

## II. DA SITUAÇÃO ECONÔMICO-FINANCEIRA

4. Cabe observar que a Recuperanda é a responsável pelo fornecimento das informações acerca de suas atividades contempladas neste Relatório, inclusive sob as penas do artigo 171, da Lei 11.101/05.

5. A situação operacional é apresentada a partir dos documentos solicitados à Recuperanda conforme Termo de Diligência: **(A)** Balanço Patrimonial; **(B)** Demonstração do Resultado do Exercício; **(C)** Fluxo de Caixa; **(D)** Funcionários; e, **(E)** Impostos.

6. As informações que seguem foram compiladas dos demonstrativos do mês de julho a outubro de 2021, já apresentado em relatório anterior, a dezembro de 2021, os quais foram disponibilizados pela Recuperanda.



Fone: +55 11 3211-3010 / Fax: +55 11 3255-3727
R. Major Quedinho, 111 - 18º andar • Centro
01050-030 • São Paulo/SP
lasproconsultores.com.br

Fone: + 39-02 79 47 65 / Fax: + 39-02 78 44 97
Via Visconti di Modrone nº 8/10
20122 • Milão/Itália
edoardoricci.it

Este documento é cópia do original, assinado digitalmente por ORESTE NESTOR DE SOUZA LASPRO e Tribunal de Justica do Estado de Sao Paulo, protocolado em 18/03/2022 às 15:49 , sob o número WJMJ22404176994
Para conferir o original, acesse o site https://esaj.tjsp.jus.br/pastadigital/pg/abrirConferenciaDocumento.do, informe o processo 0045440-83.2018.8.26.0100 e código C9BBCC4.

LASPRO
CONSULTORES

**A. Balanço Patrimonial**

7. O **Ativo** total, de outubro a dezembro de 2021, auferiu crescimento de R$ 9.127.241 (nove milhões, cento e vinte e sete mil, duzentos e quarenta e um reais), totalizando R$ 301.651.887 (trezentos e um milhões, seiscentos e cinquenta e um mil, oitocentos e oitenta e sete reais), onde 82% (oitenta e dois por cento) foram reconhecidos no ativo não circulante.

8. O **Disponível**, apresentou redução de, aproximadamente, R$ 1,2 milhão (um milhão e duzentos mil reais) durante o último bimestre analisado, atingindo R$ 2.542.062 (dois milhões, quinhentos e quarenta e dois mil e sessenta e dois reais) em dezembro de 2021, distribuídos em:

- Caixas VZP e Dólar/Euro mantiveram saldo de R$ 4 mil (quatro mil reais) reconhecidos no Caixa VZP, com movimentação de entradas e saídas de aproximadamente R$ 8 milhões (oito milhões de reais), entre os meses de novembro e dezembro de 2021, onde a elevada movimentação apresentada na alínea ocorreu principalmente no Caixa Dólar/Euro, em virtude das Variações Monetárias.
- Banco Conta Movimento foi o principal responsável pela redução da rubrica, montando R$ 2.463.155 (dois milhões, quatrocentos e sessenta e três mil, cento e cinquenta e cinco reais) em dezembro de 2021, com movimentação de entradas e saídas de aproximadamente R$ 100 milhões (cem milhões de reais), durante o último bimestre analisado.
    - Houve a disponibilização parcial dos extratos bancários, junto aos Bancos Bradesco, Sofisa, Fibra e Mercantil divergentes do saldo contábil apresentado na contabilidade.



Fone: +55 11 3211-3010 / Fax: +55 11 3255-3727
R. Major Quedinho, 111 - 18º andar • Centro
01050-030 • São Paulo/SP
lasproconsultores.com.br

Fone: + 39-02 79 47 65 / Fax: + 39-02 78 44 97
Via Visconti di Modrone nº 8/10
20122 • Milão/Itália
edoardoricci.it

Este documento é cópia do original, assinado digitalmente por ORESTE NESTOR DE SOUZA LASPRO e Tribunal de Justica do Estado de Sao Paulo, protocolado em 18/03/2022 às 15:49 , sob o número WJMJ22404176994
Para conferir o original, acesse o site https://esaj.tjsp.jus.br/pastadigital/pg/abrirConferenciaDocumento.do, informe o processo 0045440-83.2018.8.26.0100 e código C9BBCC4.

LASPRO
CONSULTORES

- Aplicações Financeiras junto ao Banco Bradesco montaram R$ 74.940 (setenta e quatro mil, novecentos e quarenta reais) em dezembro de 2021.
  - Não houve disponibilização dos extratos bancários não sendo possível validar as informações apresentadas junto a contabilidade.

9. As duplicatas a receber de **Clientes** acresceram R$ 7.451.994 (sete milhões, quatrocentos e cinquenta e um mil, novecentos e noventa e quatro reais) de outubro a dezembro de 2021, indicando maior volume de vendas a prazo, em relação ao fluxo de recebimento, totalizando R$ 23.225.677 (vinte e três milhões, duzentos e vinte e cinco mil, seiscentos e setenta e sete reais), dos quais 65% (sessenta e cinco por cento) referem-se aos Clientes no Exterior e o restante de 35% (trinta e cinco por cento) aos Clientes Nacionais.

- As **Duplicatas Descontadas**, redutora do ativo, apresentaram tendência decrescente de outubro a dezembro de 2021, na fração de 30% (trinta por cento), encerrando com saldo de R$ 4.932.531 (quatro milhões, novecentos e trinta e dois mil, quinhentos e trinta e um reais), perfazendo recebíveis líquidos de R$ 18.293.145 (dezoito milhões, duzentos e noventa e três mil, cento e quarenta e cinco reais).
- Não houve a disponibilização da posição de Clientes para o mês de dezembro de 2021, não sendo possível validar as informações apresentadas junto a contabilidade.

10. Os **Estoques** montaram R$ 8.143.518 (oito milhões, cento e quarenta e três mil, quinhentos e dezoito reais), distribuídos em:



Fone: +55 11 3211-3010 / Fax: +55 11 3255-3727
R. Major Quedinho, 111 - 18º andar • Centro
01050-030 • São Paulo/SP
lasproconsultores.com.br

Fone: + 39-02 79 47 65 / Fax: + 39-02 78 44 97
Via Visconti di Modrone nº 8/10
20122 • Milão/Itália
edoardoricci.it

Este documento é cópia do original, assinado digitalmente por ORESTE NESTOR DE SOUZA LASPRO e Tribunal de Justica do Estado de Sao Paulo, protocolado em 18/03/2022 às 15:49 , sob o número WJMJ22404176994
Para conferir o original, acesse o site https://esaj.tjsp.jus.br/pastadigital/pg/abrirConferenciaDocumento.do, informe o processo 0045440-83.2018.8.26.0100 e código C9BBCC4.

LASPRO
CONSULTORES

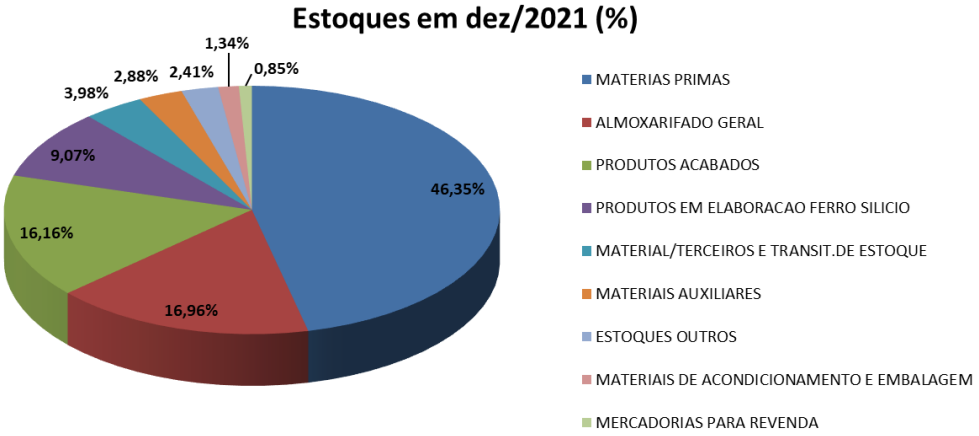


- Não foram disponibilizados os relatórios dos produtos estocados para verificação dos valores contidos nos demonstrativos contábeis.

11. Os **Impostos a Recuperar** reconhecidos no ativo circulante e ativo não circulante, conjuntamente, somaram R$ 13.169.697 (treze milhões, cento e sessenta e nove mil, seiscentos e noventa e sete reais) em dezembro de 2021, onde:

- No ativo circulante apresentaram crescimentos mensais de setembro a dezembro de 2021, totalizando R$ 13.082.027 (treze milhões, oitenta e dois mil e vinte e sete reais), dos quais 54% (cinquenta e quatro por cento) referem-se ao ICMS a Recuperar sobre diversas operações.
- No ativo não circulante, manteve saldo de R$ 87.670 (oitenta e sete mil, seiscentos e setenta reais) em dezembro de 2021, relativos, unicamente, ao ICMS sobre Aquisição de Imobilizado.

12. Os **Outros Créditos** reconhecidos no ativo circulante e ativo não circulante montaram R$ 21.946.240 (vinte e um milhões,



Fone: +55 11 3211-3010 / Fax: +55 11 3255-3727
R. Major Quedinho, 111 - 18° andar • Centro
01050-030 • São Paulo/SP
lasproconsultores.com.br

Fone: + 39-02 79 47 65 / Fax: + 39-02 78 44 97
Via Visconti di Modrone n° 8/10
20122 • Milão/Itália
edoardoricci.it

Este documento é cópia do original, assinado digitalmente por ORESTE NESTOR DE SOUZA LASPRO e Tribunal de Justica do Estado de Sao Paulo, protocolado em 18/03/2022 às 15:49 , sob o número WJMJ22404176994
Para conferir o original, acesse o site https://esaj.tjsp.jus.br/pastadigital/pg/abrirConferenciaDocumento.do, informe o processo 0045440-83.2018.8.26.0100 e código C9BBCC4.

LASPRO
CONSULTORES

novecentos e quarenta e seis mil, duzentos e quarenta reais) em dezembro de 2021, onde:

- No ativo circulante, apresentou redução de R$ 5.709.106 (cinco milhões, setecentos e nove mil, cento e seis reais) de outubro a dezembro de 2021, totalizando R$ 12.478.214 (doze milhões, quatrocentos e setenta e oito mil, duzentos e quatorze reais), dos quais 69% (sessenta e nove por cento) referem-se aos Adiantamentos a Fornecedores, sendo o principal responsável pela movimentação da rubrica. Além disso, a rubrica aloca valores relativos aos Títulos a Receber Coligadas e Controladas, Conta Caução, Créditos a Funcionários e Importação em Andamento.
- No ativo não circulante, montou R$ 9.468.025 (nove milhões, quatrocentos e sessenta e oito mil e vinte e cinco reais) em dezembro de 2021, relativos, unicamente, aos Depósitos Judiciais de causas trabalhistas, fiscais, comerciais e mútuos financeiros e não financeiros.

13. Houve a manutenção nos **Investimentos**, permanecendo com saldo de R$ 100.850.558 (cem milhões, oitocentos e cinquenta mil, quinhentos e cinquenta e oito reais) em dezembro de 2021, equivalentes a 34% (trinta e quatro por cento) do ativo total, relativos à Equivalência Patrimonial, calculadas anteriormente, sendo que 79% (setenta e nove por cento) corresponderam à "Coagro" e 21% (vinte e um por cento) à "Carvovale".

14. A rubrica **Partes Relacionadas** apresentou tendência crescente de julho a dezembro de 2021, acrescendo em R$ 4.270.607 (quatro milhões, duzentos e setenta mil, seiscentos e sete reais) no último bimestre analisado, perfazendo saldo de R$ 115.715.351 (cento e quinze



Fone: +55 11 3211-3010 / Fax: +55 11 3255-3727
R. Major Quedinho, 111 - 18° andar • Centro
01050-030 • São Paulo/SP
lasproconsultores.com.br

Fone: + 39-02 79 47 65 / Fax: + 39-02 78 44 97
Via Visconti di Modrone n° 8/10
20122 • Milão/Itália
edoardoricci.it

Este documento é cópia do original, assinado digitalmente por ORESTE NESTOR DE SOUZA LASPRO e Tribunal de Justica do Estado de Sao Paulo, protocolado em 18/03/2022 às 15:49 , sob o número WJMJ22404176994
Para conferir o original, acesse o site https://esaj.tjsp.jus.br/pastadigital/pg/abrirConferenciaDocumento.do, informe o processo 0045440-83.2018.8.26.0100 e código C9BBCC4.

LASPRO
CONSULTORES

milhões, setecentos e quinze mil, trezentos e cinquenta e um reais), dos quais 41,90% (quarenta e um inteiros e noventa décimos) corresponderam à empresa "Trablin", conforme quadro a seguir:

**Em R$**

| Partes Relacionadas | dez/21 | % |
|---|---|---|
| Trablin | 46.699.053 | 40,36% |
| Coagro | 32.864.722 | 28,40% |
| Italspeed | 12.606.451 | 10,89% |
| Outras Empresas | 6.266.683 | 5,42% |
| Mito - Mineracao Tocantins | 5.957.952 | 5,15% |
| Instituto Elena Fusaro Trincanato | 3.923.554 | 3,39% |
| Planta 7 | 3.637.488 | 3,14% |
| Brimold Artefatos de Cimento Ltda | 2.626.695 | 2,27% |
| Italmisa | 305.923 | 0,26% |
| Lancia | 194.333 | 0,17% |
| Powener | 159.746 | 0,14% |
| Ibds-Intit.Bras.Desenvolvim.do Silicio | 142.038 | 0,12% |
| Iades-Inst.Ambiental Desenv.Sustentavel | 98.561 | 0,09% |
| Top Tour | 57.439 | 0,05% |
| Itabrasil - Inst.Bras.Des.Tec.Cientifico | 55.669 | 0,05% |
| Get | 64.189 | 0,06% |
| Soble Soc.Bras.Ligas Especiais | 43.348 | 0,04% |
| Brascorp Investimentos | 6.998 | 0,01% |
| Brascorp Administracao | 2.242 | 0,00% |
| Sobli Exportadora | 1.762 | 0,00% |
| Alumes | 492 | 0,00% |
| Sedal | 13 | 0,00% |
| **Total** | **115.715.351** | **100%** |

- Os recebíveis de **Partes Relacionadas** corresponderam a 38% (trinta e oito por cento) do Ativo Total em dezembro de 2021.

72-901.1 CT| CB/MM/AC/RC

Fone: +55 11 3211-3010 / Fax: +55 11 3255-3727
R. Major Quedinho, 111 - 18° andar • Centro
01050-030 • São Paulo/SP
lasproconsultores.com.br

Fone: + 39-02 79 47 65 / Fax: + 39-02 78 44 97
Via Visconti di Modrone n° 8/10
20122 • Milão/Itália
edoardoricci.it

Este documento é cópia do original, assinado digitalmente por ORESTE NESTOR DE SOUZA LASPRO e Tribunal de Justica do Estado de Sao Paulo, protocolado em 18/03/2022 às 15:49 , sob o número WJMJ22404176994
Para conferir o original, acesse o site https://esaj.tjsp.jus.br/pastadigital/pg/abrirConferenciaDocumento.do, informe o processo 0045440-83.2018.8.26.0100 e código C9BBCC4.

LASPRO
CONSULTORES

15. O **Imobilizado** apresentou crescimento de R$ 826.335 (oitocentos e vinte e seis mil, trezentos e trinta e cinco reais) de outubro a dezembro de 2021, relativos ao Imobilizado em Andamento, perfazendo saldo bruto de R$ 98.110.382 (noventa e oito milhões, cento e dez mil, trezentos e oitenta e dois reais). Permaneceu sem o reconhecimento das **Depreciações**, estando 79% (setenta e nove por cento) dos bens depreciados, em dezembro de 2021, resultando no imobilizado líquido de R$ 20.569.493 (vinte milhões, quinhentos e sessenta e nove mil, quatrocentos e noventa e três reais).

**Em R$**

| Balanço Patrimonial | jul/21 | ago/21 | set/21 | out/21 | nov/21 | dez/21 |
|---|---|---|---|---|---|---|
| **Ativo** | **275.428.852** | **281.281.550** | **284.715.403** | **292.524.646** | **293.780.011** | **301.651.887** |
| **Ativo Circulante** | **38.405.382** | **42.087.195** | **43.883.817** | **50.712.004** | **49.400.526** | **54.675.073** |
| Disponivel | 829.335 | 2.445.424 | 1.864.204 | 3.769.253 | 2.902.115 | 2.542.062 |
| Clientes | 13.539.532 | 11.693.208 | 10.412.908 | 15.773.682 | 19.834.487 | 23.225.677 |
| Duplicatas Descontadas | - 7.689.274 | - 4.988.347 | - 6.172.705 | - 7.039.432 | - 5.766.056 | - 4.932.531 |
| Estoques | 6.155.671 | 6.136.826 | 6.839.854 | 6.840.650 | 7.057.379 | 8.143.518 |
| Impostos a Recuperar | 13.099.187 | 13.167.848 | 12.910.890 | 13.006.793 | 13.056.917 | 13.082.027 |
| Despesas Antecipadas | 118.189 | 61.405 | 70.253 | 84.879 | 54.392 | 47.248 |
| Títulos de Capitalização | 88.857 | 88.857 | 88.857 | 88.857 | 88.857 | 88.857 |
| Outros Créditos | 12.263.886 | 13.481.974 | 17.869.556 | 18.187.320 | 12.172.435 | 12.478.214 |
| **Não Circulante** | **237.023.470** | **239.194.355** | **240.831.586** | **241.812.642** | **244.379.485** | **246.976.814** |
| Investimentos | 100.850.558 | 100.850.558 | 100.850.558 | 100.850.558 | 100.850.558 | 100.850.558 |
| Impostos a Recuperar (CIAP) | 87.670 | 87.670 | 87.670 | 87.670 | 87.670 | 87.670 |
| Partes Relacionadas | 107.568.633 | 109.407.738 | 110.815.285 | 111.444.744 | 113.349.739 | 115.715.351 |
| Outros Créditos | 9.375.164 | 9.373.403 | 9.400.495 | 9.400.796 | 9.436.045 | 9.468.025 |
| Diferido | 285.716 | 285.716 | 285.716 | 285.716 | 285.716 | 285.716 |
| **Imobilizado/Intangivel** | **18.855.728** | **19.189.269** | **19.391.862** | **19.743.158** | **20.369.756** | **20.569.493** |
| *Bens em uso* | *96.396.617* | *96.730.159* | *96.932.752* | *97.284.047* | *97.910.645* | *98.110.382* |
| *(-) Depreciação* | *- 77.540.889* | *- 77.540.889* | *- 77.540.889* | *- 77.540.889* | *- 77.540.889* | *- 77.540.889* |

16. O **Endividamento** total da **ROTAVI** apresentou constante e gradativo crescimento de julho a dezembro de 2021, tendo acrescido em R$ 10.711.931 (dez milhões, setecentos e onze mil, novecentos e trinta e um reais) durante o último bimestre analisado, totalizando R$ 264.558.610 (duzentos e sessenta e quatro milhões, quinhentos e cinquenta



Fone: +55 11 3211-3010 / Fax: +55 11 3255-3727
R. Major Quedinho, 111 - 18° andar • Centro
01050-030 • São Paulo/SP
lasproconsultores.com.br

Fone: + 39-02 79 47 65 / Fax: + 39-02 78 44 97
Via Visconti di Modrone n° 8/10
20122 • Milão/Itália
edoardoricci.it

Este documento é cópia do original, assinado digitalmente por ORESTE NESTOR DE SOUZA LASPRO e Tribunal de Justica do Estado de Sao Paulo, protocolado em 18/03/2022 às 15:49 , sob o número WJMJ22404176994
Para conferir o original, acesse o site https://esaj.tjsp.jus.br/pastadigital/pg/abrirConferenciaDocumento.do, informe o processo 0045440-83.2018.8.26.0100 e código C9BBCC4.

LASPRO
CONSULTORES

e oito mil, seiscentos e dez reais), dos quais 64% (sessenta e quatro por cento) foram reconhecidos no passivo circulante.

17. Abaixo segue gráfico com a evolução do endividamento nos últimos seis meses, com crescimento de 10% (dez por cento) em dezembro de 2021, no comparativo ao mês julho de 2021.

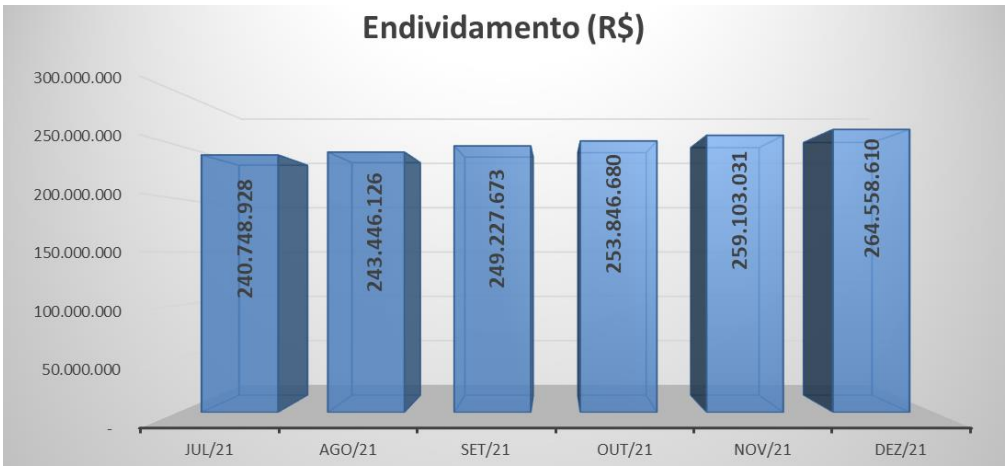


18. As obrigações junto aos **Fornecedores** apresentaram tendência crescente durante o semestre analisado, indicando maior volume de compras a prazo, do que pagamentos realizados de dívidas já constituídas, totalizando em dezembro de 2021, R$ 37.832.446 (trinta e sete milhões, oitocentos e trinta e dois mil, quatrocentos e quarenta e seis reais), dos quais 99% (noventa e nove por cento) referem-se aos Fornecedores Nacionais e o restante, de 1% (um por cento) aos Fornecedores Internacionais.

- Não houve a disponibilização da posição de Fornecedores, não sendo possível validar as informações junto a contabilidade.
- A maior parte das dívidas junto aos Fornecedores referem-se às dívidas de energia elétrica junto à Cemig Distribuição, que vem sendo negociado,



Fone: +55 11 3211-3010 / Fax: +55 11 3255-3727
R. Major Quedinho, 111 - 18° andar • Centro
01050-030 • São Paulo/SP
lasproconsultores.com.br

Fone: + 39-02 79 47 65 / Fax: + 39-02 78 44 97
Via Visconti di Modrone n° 8/10
20122 • Milão/Itália
edoardoricci.it

Este documento é cópia do original, assinado digitalmente por ORESTE NESTOR DE SOUZA LASPRO e Tribunal de Justica do Estado de Sao Paulo, protocolado em 18/03/2022 às 15:49 , sob o número WJMJ22404176994
Para conferir o original, acesse o site https://esaj.tjsp.jus.br/pastadigital/pg/abrirConferenciaDocumento.do, informe o processo 0045440-83.2018.8.26.0100 e código C9BBCC4.

LASPRO
CONSULTORES

conforme informações da Cogestora Chancellor. Após o pagamento deste passivo, pretende-se migrar às energias alternativas, reduzindo o Custo de Produção.

19. Correspondendo a 25% (vinte e cinco por cento) do total do endividamento, as **Obrigações Fiscais** reconhecidas no passivo circulante e passivo não circulante, conjuntamente, somaram R$ 66.495.679 (sessenta e seis milhões, quatrocentos e noventa e cinco mil, seiscentos e setenta e nove reais) em dezembro de 2021, distribuídos em:

- Os **Impostos a Recolher**, no passivo circulante, apresentaram crescimento de 6% de outubro a dezembro de 2021, somando R$ 42.375.005 (quarenta e dois milhões, trezentos e setenta e cinco mil e cinco reais), dos quais 48% referem-se ao IPI a Recolher.
- No passivo não circulante, os **Parcelamentos** apresentaram reduções mensais de agosto a dezembro de 2021, totalizando R$ 24.120.674 (vinte e quatro milhões, cento e vinte mil, seiscentos e setenta e quatro reais), dos quais 49% referem-se aos Parcelamentos de Impostos Federais.

20. Correspondendo a 22% (vinte e dois por cento) do total das dívidas de dezembro de 2021, as **Obrigações Trabalhistas** apresentaram aumentos mensais de julho a novembro de 2021, seguido de pequena redução em dezembro de 2021, somando R$ 59.410.512 (cinquenta e nove milhões, quatrocentos e dez mil, quinhentos e doze reais), dos quais 91% (noventa e um por cento) referem-se ao INSS a Recolher.



Fone: +55 11 3211-3010 / Fax: +55 11 3255-3727
R. Major Quedinho, 111 - 18º andar • Centro
01050-030 • São Paulo/SP
lasproconsultores.com.br

Fone: + 39-02 79 47 65 / Fax: + 39-02 78 44 97
Via Visconti di Modrone nº 8/10
20122 • Milão/Itália
edoardoricci.it

Este documento é cópia do original, assinado digitalmente por ORESTE NESTOR DE SOUZA LASPRO e Tribunal de Justica do Estado de Sao Paulo, protocolado em 18/03/2022 às 15:49 , sob o número WJMJ22404176994
Para conferir o original, acesse o site https://esaj.tjsp.jus.br/pastadigital/pg/abrirConferenciaDocumento.do, informe o processo 0045440-83.2018.8.26.0100 e código C9BBCC4.

LASPRO
CONSULTORES

21. Houve a manutenção nos **Empréstimos e Financiamentos**, com saldo de R$ 2.193.419 (dois milhões, cento e noventa e três mil, quatrocentos e dezenove reais), relativos aos Empréstimos e Leasing.

22. As **Outras Obrigações** auferiram crescimento de R$ 4.107.331 (quatro milhões, cento e sete mil, trezentos e trinta e um reais) de outubro a dezembro de 2021, atingindo R$ 26.978.204 (vinte e seis milhões, novecentos setenta e oito mil, duzentos e quatro reais), dos quais 47% (quarenta e sete por cento) referem-se à Provisão para Contingências Trabalhistas; os demais valores dividem-se em Adiantamentos de Clientes, Adiantamentos de Clientes Exterior, Comissões e Outras Contas a Pagar.

23. Correspondendo a 27% (vinte e sete por cento) do total do endividamento de dezembro de 2021, as **Partes Relacionadas** apresentaram constante e gradativo crescimento durante o semestre analisado, encerrando a análise com saldo de R$ 71.648.349 (setenta e um milhões, seiscentos e quarenta e oito mil, trezentos e quarenta e nove reais), segregados conforme quadro a seguir:

**Em R$**

| Partes Relacionadas | dez/21 | % |
|---|---|---|
| Ine | 61.445.580 | 86% |
| Carvovale | 9.381.303 | 13% |
| LANCIA | 701.120 | 1% |
| Safinco | 80.540 | 0% |
| Gt Agro Carbo | 25.012 | 0% |
| Tonolli | 14.794 | 0% |
| **Total** | **71.648.349** | **100%** |

72-901.1 CT| CB/MM/AC/RC

Fone: +55 11 3211-3010 / Fax: +55 11 3255-3727
R. Major Quedinho, 111 - 18° andar • Centro
01050-030 • São Paulo/SP
lasproconsultores.com.br

Fone: + 39-02 79 47 65 / Fax: + 39-02 78 44 97
Via Visconti di Modrone n° 8/10
20122 • Milão/Itália
edoardoricci.it

Este documento é cópia do original, assinado digitalmente por ORESTE NESTOR DE SOUZA LASPRO e Tribunal de Justica do Estado de Sao Paulo, protocolado em 18/03/2022 às 15:49 , sob o número WJMJ22404176994
Para conferir o original, acesse o site https://esaj.tjsp.jus.br/pastadigital/pg/abrirConferenciaDocumento.do, informe o processo 0045440-83.2018.8.26.0100 e código C9BBCC4.

LASPRO
CONSULTORES

- Além disso, no encontro entre as **Partes Relacionadas** do Ativo e do Passivo, a **ROTAVI** possui saldo a receber das demais empresas do **GRUPO** no montante de R$ 44.067.002 (quarenta e quatro milhões, sessenta e sete mil e dois reais) em dezembro de 2.021.

24. O **Patrimônio Líquido** encerrou o período analisado com saldo de R$ 37.093.277 (trinta e sete milhões, noventa e três mil, duzentos e setenta e sete reais). Observa-se que as oscilações da rubrica decorrem do resultado mensal auferido, somando, em dezembro de 2021, **Prejuízos Acumulados** no montante de R$ 7.799.241 (sete milhões, setecentos e noventa e nove mil, duzentos e quarenta e um reais). É importante mencionar a quantia de R$ 14.316.840 (quatorze milhões, trezentos e dezesseis mil, oitocentos e quarenta reais) relativa ao **Capital a Integralizar**, desde 2013.

**Em R$**

| Balanço Patrimonial | jul/21 | ago/21 | set/21 | out/21 | nov/21 | dez/21 |
|---|---|---|---|---|---|---|
| **Passivo** | **275.428.852** | **281.281.550** | **284.715.403** | **292.524.646** | **293.780.011** | **301.651.887** |
| **Passivo Circulante** | **149.203.518** | **145.464.855** | **154.116.519** | **158.870.423** | **164.143.535** | **168.789.588** |
| Fornecedores | 27.209.014 | 29.551.757 | 34.182.567 | 34.497.501 | 36.780.593 | 37.832.446 |
| Impostos a Recolher | 41.498.814 | 37.386.042 | 37.713.283 | 39.950.896 | 40.829.340 | 42.375.005 |
| Obrigações Trabalhistas | 55.507.588 | 55.679.409 | 58.872.194 | 59.357.733 | 59.844.982 | 59.410.512 |
| Empréstimos e Financiamentos | 2.693.419 | 2.193.419 | 2.193.419 | 2.193.419 | 2.193.419 | 2.193.419 |
| Outras Obrigações | 22.294.683 | 20.654.229 | 21.155.057 | 22.870.873 | 24.495.201 | 26.978.204 |
| **Passivo não Circulante** | **91.545.410** | **97.981.271** | **95.111.153** | **94.976.257** | **94.959.495** | **95.769.023** |
| Parcelamentos | 21.663.472 | 27.890.123 | 24.599.990 | 24.287.357 | 24.204.015 | 24.120.674 |
| Partes Relacionadas | 69.881.939 | 70.091.148 | 70.511.163 | 70.688.899 | 70.755.480 | 71.648.349 |
| **Patrimônio Liquido** | **34.679.924** | **37.835.424** | **35.487.730** | **38.677.967** | **34.676.980** | **37.093.277** |
| Capital Social | 51.354.600 | 51.354.600 | 51.354.600 | 51.354.600 | 51.354.600 | 51.354.600 |
| (-) Capital a Integralizar | - 14.316.840 | - 14.316.840 | - 14.316.840 | - 14.316.840 | - 14.316.840 | - 14.316.840 |
| Reservas | 5.735.839 | 5.735.839 | 5.735.839 | 5.735.839 | 5.735.839 | 5.735.839 |
| Ajuste Acumulado de Conversão | 2.118.918 | 2.118.918 | 2.118.918 | 2.118.918 | 2.118.918 | 2.118.918 |
| Lucro/Prejuizo Acumulado | - 7.467.539 | - 7.467.539 | - 7.467.539 | - 7.467.539 | - 12.419.159 | - 12.419.159 |
| **Lucro/Prejuizo do Periodo** | **- 2.745.055** | **410.445** | **- 1.937.248** | **1.252.988** | **2.203.621** | **4.619.918** |

72-901.1 CT| CB/MM/AC/RC

Fone: +55 11 3211-3010 / Fax: +55 11 3255-3727
R. Major Quedinho, 111 - 18° andar • Centro
01050-030 • São Paulo/SP
lasproconsultores.com.br

Fone: + 39-02 79 47 65 / Fax: + 39-02 78 44 97
Via Visconti di Modrone n° 8/10
20122 • Milão/Itália
edoardoricci.it

Este documento é cópia do original, assinado digitalmente por ORESTE NESTOR DE SOUZA LASPRO e Tribunal de Justica do Estado de Sao Paulo, protocolado em 18/03/2022 às 15:49 , sob o número WJMJ22404176994
Para conferir o original, acesse o site https://esaj.tjsp.jus.br/pastadigital/pg/abrirConferenciaDocumento.do, informe o processo 0045440-83.2018.8.26.0100 e código C9BBCC4.

LASPRO
CONSULTORES

25. Com base nas informações patrimoniais apresentadas acima, procedeu-se com os cálculos dos **Indicadores de Liquidez** e do **Endividamento Geral**, como segue demonstrado:

- A **Liquidez Corrente**: Mede a capacidade de liquidar as dívidas reconhecidas no passivo circulante, utilizando os disponíveis e recursos reconhecidos no ativo circulante, tendo liquidez de R$ 0,32 (trinta e dois centavos de real) para cada R$ 1,00 (um real) devido, em dezembro de 2021.
- A **Liquidez Geral**: Calcula a capacidade de quitar o total de dívidas, utilizando todos os disponíveis e recebíveis. Apresentou recursos de R$ 0,86 (oitenta e seis centavos de real) para quitar cada R$ 1,00 (um real) devido em dezembro de 2021.

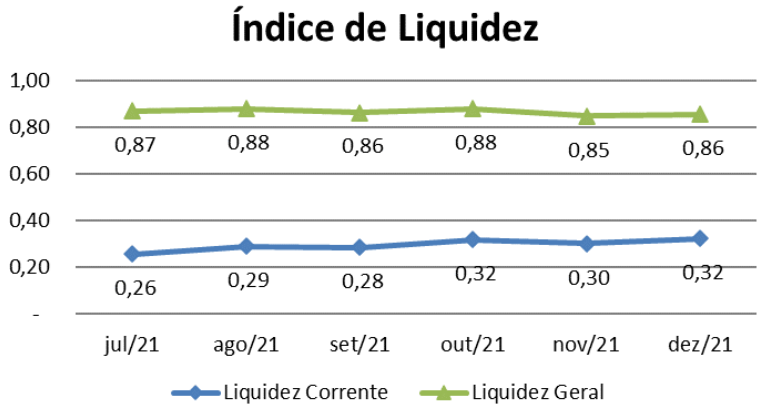


- O índice de **Endividamento Geral** apura o percentual que a participação do capital de terceiros (dívidas) representa do ativo total, demonstrando o grau de dependência financeira, mantendo situação satisfatória,



Fone: +55 11 3211-3010 / Fax: +55 11 3255-3727
R. Major Quedinho, 111 - 18° andar • Centro
01050-030 • São Paulo/SP
lasproconsultores.com.br

Fone: + 39-02 79 47 65 / Fax: + 39-02 78 44 97
Via Visconti di Modrone n° 8/10
20122 • Milão/Itália
edoardoricci.it

Este documento é cópia do original, assinado digitalmente por ORESTE NESTOR DE SOUZA LASPRO e Tribunal de Justica do Estado de Sao Paulo, protocolado em 18/03/2022 às 15:49 , sob o número WJMJ22404176994
Para conferir o original, acesse o site https://esaj.tjsp.jus.br/pastadigital/pg/abrirConferenciaDocumento.do, informe o processo 0045440-83.2018.8.26.0100 e código C9BBCC4.

LASPRO
CONSULTORES

encerrando a análise com os bens e direitos superiores as obrigações em 12% (doze por cento).

| Indicadores | jul/21 | ago/21 | set/21 | out/21 | nov/21 | dez/21 |
|---|---|---|---|---|---|---|
| Endividamento Geral | 87% | 87% | 88% | 87% | 88% | 88% |

26. O **Indicador de Rentabilidade** mede o percentual de lucro que a empresa gera, em comparação ao faturamento. No último semestre, apresentou instabilidade em sua rentabilidade, apontando margens insatisfatórias em setembro de 2021 e satisfatórias em julho, agosto e de outubro a dezembro de 2021, uma vez que as receitas obtidas foram suficientes para cobrir a totalidade de dispêndios incorridos nesse período.

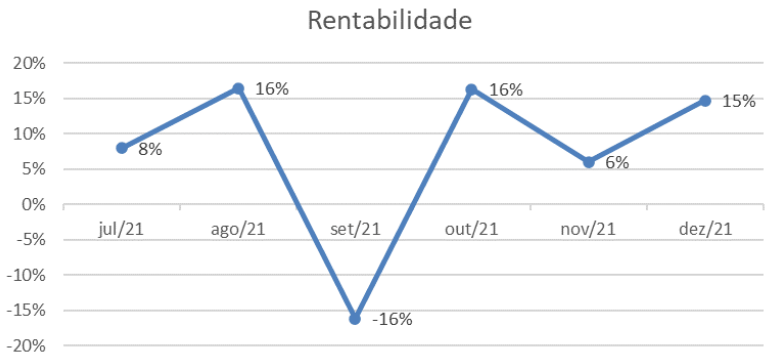


## B. Demonstração do Resultado do Exercício

27. As **Receitas** da **ROTAVI** apresentaram tendência crescente durante o semestre analisado, com exceção do mês de setembro de 2021, quando deteve redução de 24% (vinte e quatro por cento), somando R$ 177.691.059 (cento e setenta e sete milhões, seiscentos e noventa



Fone: +55 11 3211-3010 / Fax: +55 11 3255-3727
R. Major Quedinho, 111 - 18° andar • Centro
01050-030 • São Paulo/SP
lasproconsultores.com.br

Fone: + 39-02 79 47 65 / Fax: + 39-02 78 44 97
Via Visconti di Modrone n° 8/10
20122 • Milão/Itália
edoardoricci.it

Este documento é cópia do original, assinado digitalmente por ORESTE NESTOR DE SOUZA LASPRO e Tribunal de Justica do Estado de Sao Paulo, protocolado em 18/03/2022 às 15:49 , sob o número WJMJ22404176994
Para conferir o original, acesse o site https://esaj.tjsp.jus.br/pastadigital/pg/abrirConferenciaDocumento.do, informe o processo 0045440-83.2018.8.26.0100 e código C9BBCC4.

LASPRO
CONSULTORES

e um mil e cinquenta e nove reais) de forma acumulada no exercício de 2021, 169% (cento e sessenta e nove por cento) superior ao faturamento do mesmo período de 2020.

28. As receitas estão divididas em: 80% (oitenta por cento) relativas às Vendas no Mercado Nacional e 20% (vinte por cento) às Vendas no Mercado Externo. A média mensal apurada, de janeiro a dezembro de 2021, foi de aproximadamente R$ 14,8 milhões (quatorze milhões e oitocentos mil reais), 169% (cento e sessenta e nove por cento) superior à média auferida durante o exercício de 2020:

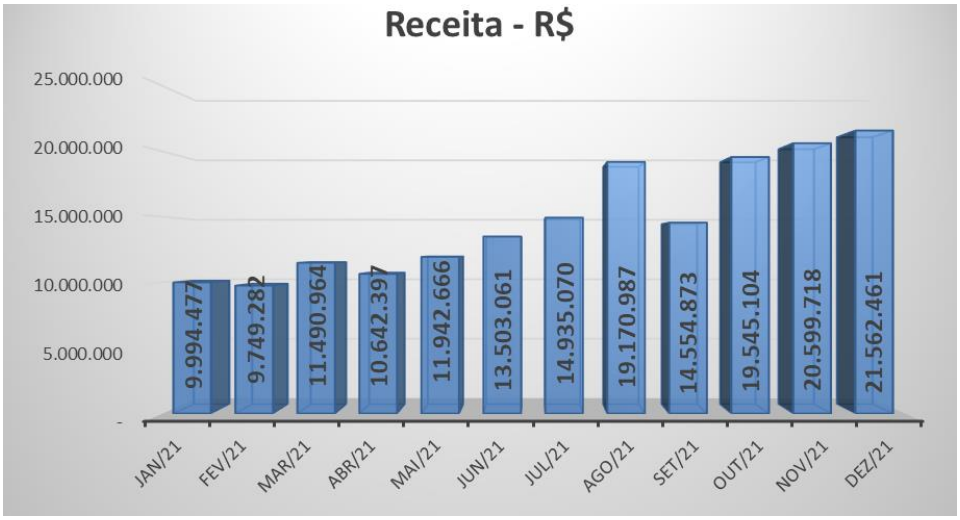


- Conforme o relatório da Cogestora Chancellor, a Recuperanda apresentou Relatórios Produção Faturamento em Valores e Relatório Produção Faturamento em Toneladas, indicando divergências:
  - 7 (sete) clientes.
  - Diferença de R$ 7 milhões (sete milhões de reais) no valor faturado.
  - Diferença entre os preços unitários (P.U.).



Fone: +55 11 3211-3010 / Fax: +55 11 3255-3727
R. Major Quedinho, 111 - 18° andar • Centro
01050-030 • São Paulo/SP
lasproconsultores.com.br

Fone: + 39-02 79 47 65 / Fax: + 39-02 78 44 97
Via Visconti di Modrone n° 8/10
20122 • Milão/Itália
edoardoricci.it

Este documento é cópia do original, assinado digitalmente por ORESTE NESTOR DE SOUZA LASPRO e Tribunal de Justica do Estado de Sao Paulo, protocolado em 18/03/2022 às 15:49 , sob o número WJMJ22404176994
Para conferir o original, acesse o site https://esaj.tjsp.jus.br/pastadigital/pg/abrirConferenciaDocumento.do, informe o processo 0045440-83.2018.8.26.0100 e código C9BBCC4.

LASPRO
CONSULTORES

- Outro relatório analisado pela Cogestora foi o Demonstrativo Aquisição de Insumos, com variações significativas quando comparado com o menor preço e o maior preço de aquisição. Há flutuações superiores à variação da inflação[1] ou mesmo a variação do IGPM[2] no período, tendo alguns produtos com variação acima de 1.000% (um mil por cento) e chegando até a 4.457,7%, (quatro mil, quatrocentos e cinquenta e sete inteiros e sete décimos) sendo parte do trabalho futuro de conciliação da Cogestora.
- O Cogestor mencionou que apesar do faturamento ter sido superior ao exercício de 2020, essa alta deu-se pelos preços acima da inflação, uma vez que a quantidade faturada apresentou tendência decrescente.

29. Os **Custos** consumiram 77% (setenta e sete por cento) da **Receita Líquida**, onde somados de forma acumulada até dezembro de 2021, montaram R$ 107.165.240 (cento e sete milhões, cento e sessenta e cinco mil, duzentos e quarenta reais), dos quais 90,18% (noventa inteiros e dezoito décimos por cento) referem-se aos Custos dos Produtos Vendidos, 9,73% (nove inteiros e setenta e três décimos por cento) ao Custo dos Produtos Exportados e 0,09% (nove centésimos por cento) aos Custos das Revendas de Mercadorias.

- De acordo com o relatório da Cogestora, o maior custo da Recuperanda refere-se ao insumo de Energia Elétrica junto à empresa Cemig

[1] A **inflação fechou 2020 com alta de 4,52%**, segundo o Índice Nacional de Preços ao Consumidor Amplo (IPCA), divulgado IBGE. Vide https://agenciadenoticias.ibge.gov.br.

[2] O Índice Geral de Preços-Mercado (**IGP-M**) encerrou **2020** com **alta acumulada** de **23,14%**, informou a Fundação Getúlio Vargas (FGV). Vide https://portal.fgv.br/noticias/igp-m-resultados-2020. Nos últimos 12 meses a alta acumulada está em 37,04%



Fone: +55 11 3211-3010 / Fax: +55 11 3255-3727
R. Major Quedinho, 111 - 18° andar • Centro
01050-030 • São Paulo/SP
lasproconsultores.com.br

Fone: + 39-02 79 47 65 / Fax: + 39-02 78 44 97
Via Visconti di Modrone n° 8/10
20122 • Milão/Itália
edoardoricci.it

Este documento é cópia do original, assinado digitalmente por ORESTE NESTOR DE SOUZA LASPRO e Tribunal de Justica do Estado de Sao Paulo, protocolado em 18/03/2022 às 15:49 , sob o número WJMJ22404176994
Para conferir o original, acesse o site https://esaj.tjsp.jus.br/pastadigital/pg/abrirConferenciaDocumento.do, informe o processo 0045440-83.2018.8.26.0100 e código C9BBCC4.

LASPRO
CONSULTORES

Distribuição, que após o pagamento das dívidas, pretende migrar para energias alternativas para reduzir o custo de produção.

30. As **Despesas Operacionais** registraram R$ 18.622.341 (dezoito milhões, seiscentos e vinte e dois mil, trezentos e quarenta e um reais), de forma acumulada, até dezembro de 2021, segregados em:

- As **Despesas Administrativas** corresponderam a 63% (sessenta e três por cento) das Despesas Operacionais, somando R$ 11.774.508 (onze milhões, setecentos e setenta e quatro mil, quinhentos e oito reais), dos quais 87% (oitenta e sete por cento) referem-se aos Serviços de Terceiros e o restante às Despesas Trabalhistas.
- As **Despesas Comerciais** reconheceram R$ 6.878.276 (seis milhões, oitocentos e setenta e oito mil, duzentos e setenta e seis reais), dos quais 71% (setenta e um por cento) são relativos aos gastos com Fretes e o restante, aos Serviços de Terceiros e Despesas Trabalhistas.
- As **Outras Receitas Operacionais** montaram R$ 30.444 (trinta mil, quatrocentos e quarenta e quatro reais), sem detalhamento, não sendo possível identificar a origem.

31. O **Resultado Financeiro** do exercício de 2021, foi deficitário em R$ 6.977.458 (seis milhões, novecentos e setenta e sete mil, quatrocentos e cinquenta e oito reais), em virtude de:

- As **Despesas Financeiras** somaram R$ 8.578.373 (oito milhões, quinhentos e setenta e oito mil, trezentos e setenta e três reais), onde 78% (setenta e oito por cento) referem-se aos Juros Passivos.



Fone: +55 11 3211-3010 / Fax: +55 11 3255-3727
R. Major Quedinho, 111 - 18º andar • Centro
01050-030 • São Paulo/SP
lasproconsultores.com.br

Fone: + 39-02 79 47 65 / Fax: + 39-02 78 44 97
Via Visconti di Modrone nº 8/10
20122 • Milão/Itália
edoardoricci.it

Este documento é cópia do original, assinado digitalmente por ORESTE NESTOR DE SOUZA LASPRO e Tribunal de Justica do Estado de Sao Paulo, protocolado em 18/03/2022 às 15:49 , sob o número WJMJ22404176994
Para conferir o original, acesse o site https://esaj.tjsp.jus.br/pastadigital/pg/abrirConferenciaDocumento.do, informe o processo 0045440-83.2018.8.26.0100 e código C9BBCC4.

LASPRO
CONSULTORES

- As **Receitas Financeiras** reconheceram R$ 1.600.915 (um milhão, seiscentos mil, novecentos e quinze reais), dos quais 99% (noventa e nove por cento) referem-se às Variações Monetárias Ativas.

32. A Recuperanda apurou **Lucro** contábil de R$ 4.619.918 (quatro milhões, seiscentos e dezenove mil, novecentos e dezoito reais), de forma acumulada, no exercício de 2021. Abaixo, segue evolução do Resultado no Período do semestre analisado, tendo o melhor resultado obtido em outubro de 2021, quando auferiu Lucro e o pior resultado, em setembro de 2021:

72-901.1 CT| CB/MM/AC/RC

Fone: +55 11 3211-3010 / Fax: +55 11 3255-3727
R. Major Quedinho, 111 - 18° andar • Centro
01050-030 • São Paulo/SP
lasproconsultores.com.br

Fone: + 39-02 79 47 65 / Fax: + 39-02 78 44 97
Via Visconti di Modrone n° 8/10
20122 • Milão/Itália
edoardoricci.it

Este documento é cópia do original, assinado digitalmente por ORESTE NESTOR DE SOUZA LASPRO e Tribunal de Justica do Estado de Sao Paulo, protocolado em 18/03/2022 às 15:49 , sob o número WJMJ22404176994
Para conferir o original, acesse o site https://esaj.tjsp.jus.br/pastadigital/pg/abrirConferenciaDocumento.do, informe o processo 0045440-83.2018.8.26.0100 e código C9BBCC4.

LASPRO
CONSULTORES

Em R$ - mensal

| Demonstração do Resultado | jul/21 | ago/21 | set/21 | out/21 | nov/21 | dez/21 | 2021 |
|---|---|---|---|---|---|---|---|
| **Receita** | **14.935.070** | **19.170.987** | **14.554.873** | **19.545.104** | **20.599.718** | **21.562.461** | **177.691.059** |
| *(-) Deduções* | *- 3.498.101* | *- 4.784.879* | *- 3.579.148* | *- 4.206.045* | *- 3.766.649* | *- 4.038.351* | *- 39.130.704* |
| **Receita Liquida** | **11.436.969** | **14.386.108** | **10.975.725** | **15.339.059** | **16.833.069** | **17.524.110** | **138.560.355** |
| *(-) Custo* | *- 8.738.774* | *- 9.566.720* | *- 11.298.857* | *- 9.372.780* | *- 9.642.258* | *- 10.575.550* | *- 107.165.240* |
| **Resultado Bruto** | **2.698.195** | **4.819.389** | **- 323.133** | **5.966.279** | **7.190.810** | **6.948.560** | **31.395.115** |
| **Despesas Operacionais** | **- 1.174.352** | **- 1.283.421** | **- 1.534.341** | **- 2.065.501** | **- 2.452.740** | **- 3.547.199** | **- 18.622.341** |
| *(-) Despesas Administrativas* | *- 760.728* | *- 834.731* | *- 1.079.646* | *- 1.456.510* | *- 1.646.095* | *- 2.353.476* | *- 11.774.508* |
| *(-) Despesas Comerciais* | *- 413.624* | *- 451.336* | *- 454.696* | *- 611.637* | *- 806.645* | *- 1.193.723* | *- 6.878.276* |
| *Outras Receitas/Despesas Operacionais* | *-* | *2.646* | *-* | *2.646* | *-* | *-* | *30.444* |
| **Resultado Operacional** | **1.523.843** | **3.535.968** | **- 1.857.474** | **3.900.778** | **4.738.070** | **3.401.361** | **12.772.774** |
| **Resultado Financeiro** | **- 337.036** | **- 380.468** | **- 490.219** | **- 345.435** | **- 3.493.145** | **- 469.064** | **- 6.977.458** |
| *Receita Financeira* | *81.319* | *81.910* | *73.501* | *102.476* | *115.249* | *126.914* | *1.600.915* |
| *(-) Despesa Financeira* | *- 418.355* | *- 462.378* | *- 563.720* | *- 447.912* | *- 3.608.394* | *- 595.978* | *- 8.578.373* |
| **Receitas/Despesas Não Operacionais** | **-** | **-** | **-** | **-** | **-** | **242.393** | **242.393** |
| **Resultado antes do IRPJ e CSLL** | **1.186.807** | **3.155.500** | **- 2.347.693** | **3.555.343** | **1.244.926** | **3.174.690** | **6.037.710** |
| *(-) IRPJ e CSLL* | *-* | *-* | *-* | *- 365.106* | *- 294.292* | *- 758.394* | *- 1.417.792* |
| **Resultado do Periodo** | **1.186.807** | **3.155.500** | **- 2.347.693** | **3.190.236** | **950.633** | **2.416.297** | **4.619.918** |

33. Da análise ao Resumo da **DRE**, temos:

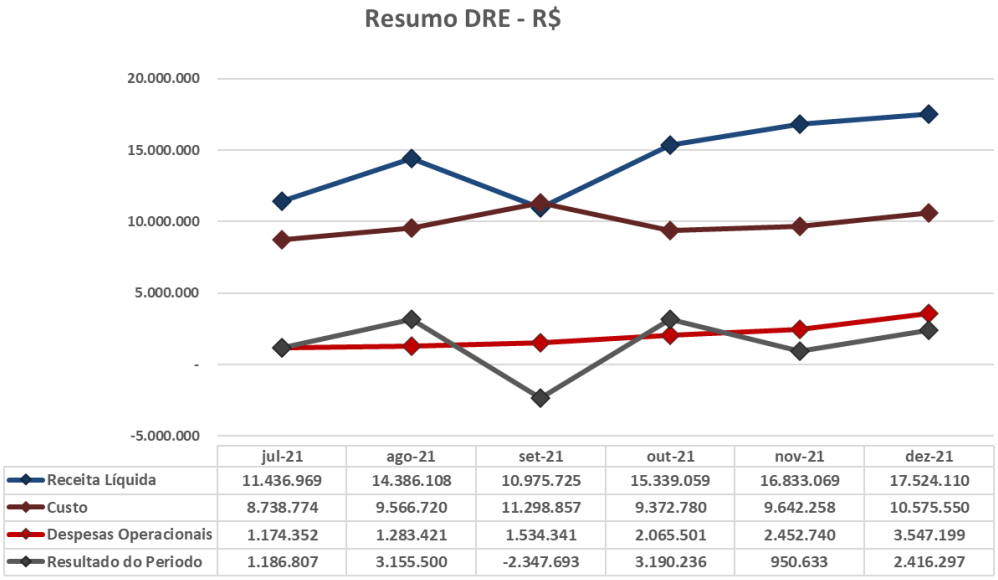


- **Receita Líquida X Custos:** Nota-se que a tendência dos Custos é similar à flutuação da Receita Líquida, com exceção do mês de setembro de



Fone: +55 11 3211-3010 / Fax: +55 11 3255-3727
R. Major Quedinho, 111 - 18° andar • Centro
01050-030 • São Paulo/SP
lasproconsultores.com.br

Fone: + 39-02 79 47 65 / Fax: + 39-02 78 44 97
Via Visconti di Modrone n° 8/10
20122 • Milão/Itália
edoardoricci.it

Este documento é cópia do original, assinado digitalmente por ORESTE NESTOR DE SOUZA LASPRO e Tribunal de Justica do Estado de Sao Paulo, protocolado em 18/03/2022 às 15:49 , sob o número WJMJ22404176994
Para conferir o original, acesse o site https://esaj.tjsp.jus.br/pastadigital/pg/abrirConferenciaDocumento.do, informe o processo 0045440-83.2018.8.26.0100 e código C9BBCC4.

LASPRO
CONSULTORES

2021, que se fez superior a Receita Liquida, indicando nos demais meses que os custos estão diretamente ligados a operação.

- **Receita Líquida X Despesas Operacionais:** As Despesas Operacionais apresentaram tendência crescente durante o semestre analisado, não acompanhando a mesma tendência da Receita Liquida.
- **Receita Líquida X Resultado do Período:** O Resultado do Período apresentou similaridade à Receita Líquida, durante o semestre analisado, com exceção do mês de novembro de 2021.

**C. Fluxo de Caixa**

34. A Recuperanda não disponibilizou relatório de Fluxo de Caixa.

**D. Funcionários**

35. Foram disponibilizados documentos sobre os funcionários de novembro e dezembro de 2021, como: resumo da folha de pagamento, relação bancária, SEFIP, comprovante de pagamento de salário, relação de Imposto de Renda, guias de INSS sem os devidos comprovantes de recolhimento e guia de FGTS com comprovante de recolhimento.

36. Conforme documentação apresentada, a **ROTAVI** encerrou o mês de dezembro de 2021 com 244 (duzentos e quarenta e quatro) colaboradores no quadro de funcionários, dos quais, 183 (cento e oitenta e três) estão ativos, 16 (dezesseis) em férias, 2 (dois) afastados pela previdência e 43 (quarenta e três) aposentados por invalidez.



Fone: +55 11 3211-3010 / Fax: +55 11 3255-3727
R. Major Quedinho, 111 - 18º andar • Centro
01050-030 • São Paulo/SP
lasproconsultores.com.br

Fone: + 39-02 79 47 65 / Fax: + 39-02 78 44 97
Via Visconti di Modrone nº 8/10
20122 • Milão/Itália
edoardoricci.it

Este documento é cópia do original, assinado digitalmente por ORESTE NESTOR DE SOUZA LASPRO e Tribunal de Justica do Estado de Sao Paulo, protocolado em 18/03/2022 às 15:49 , sob o número WJMJ22404176994
Para conferir o original, acesse o site https://esaj.tjsp.jus.br/pastadigital/pg/abrirConferenciaDocumento.do, informe o processo 0045440-83.2018.8.26.0100 e código C9BBCC4.

LASPRO
CONSULTORES

| Funcionários Rotavi em: | jul/21 | ago/21 | set/21 | out/21 | nov/21 | dez/21 |
|---|---|---|---|---|---|---|
| Saldo Inicial | 247 | 235 | 240 | 240 | 240 | 243 |
| Admissão | 5 | 14 | 8 | 6 | 9 | 1 |
| Demissão | 17 | 9 | 8 | 6 | 6 | - |
| **Saldo Final** | **235** | **240** | **240** | **240** | **243** | **244** |

*Fonte: Resumo da Folha de Pagamento*

37. As **Obrigações Trabalhistas** apresentaram crescimento de R$ 3.902.924 (três milhões, novecentos e dois mil, novecentos e vinte e quatro reais) de julho a dezembro de 2021, em detrimento principalmente, do aumento do FGTS a Recolher e INSS a Recolher indicando o não recolhimento dos encargos, totalizando R$ 59.410.512 (cinquenta e nove milhões, quatrocentos e dez mil, quinhentos e doze reais) em dezembro de 2021. Abaixo, segue quadro com a composição das obrigações:

72-901.1 CT| CB/MM/AC/RC

Fone: +55 11 3211-3010 / Fax: +55 11 3255-3727
R. Major Quedinho, 111 - 18° andar • Centro
01050-030 • São Paulo/SP
lasproconsultores.com.br

Fone: + 39-02 79 47 65 / Fax: + 39-02 78 44 97
Via Visconti di Modrone n° 8/10
20122 • Milão/Itália
edoardoricci.it

Este documento é cópia do original, assinado digitalmente por ORESTE NESTOR DE SOUZA LASPRO e Tribunal de Justica do Estado de Sao Paulo, protocolado em 18/03/2022 às 15:49 , sob o número WJMJ22404176994
Para conferir o original, acesse o site https://esaj.tjsp.jus.br/pastadigital/pg/abrirConferenciaDocumento.do, informe o processo 0045440-83.2018.8.26.0100 e código C9BBCC4.

LASPRO
CONSULTORES

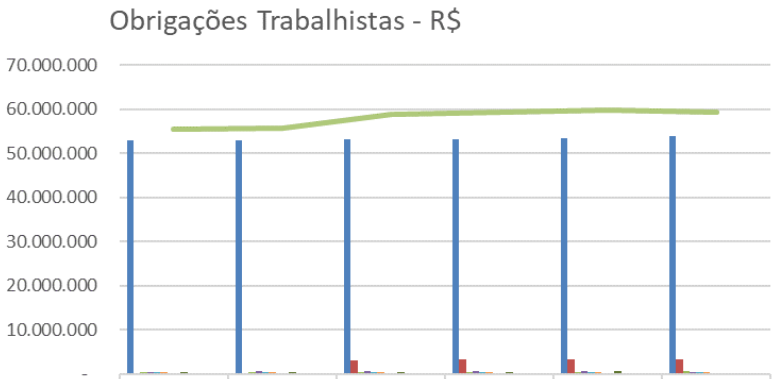


| | jul/21 | ago/21 | set/21 | out/21 | nov/21 | dez/21 |
|---|---|---|---|---|---|---|
| INSS a Recolher | 52.877.590 | 53.029.563 | 53.197.615 | 53.316.496 | 53.526.603 | 53.809.734 |
| FGTS a Recolher | 232.301 | 207.675 | 3.144.400 | 3.368.753 | 3.376.517 | 3.331.889 |
| Provisões de Férias | 446.114 | 432.697 | 443.371 | 444.064 | 473.823 | 511.795 |
| Salários a Pagar | 467.698 | 505.066 | 511.439 | 503.794 | 690.182 | 481.587 |
| Provisões de INSS s/ Férias | 391.496 | 406.168 | 422.965 | 438.399 | 456.100 | 473.515 |
| Rescisões a Pagar | 398.088 | 356.664 | 368.761 | 359.391 | 344.998 | 350.529 |
| Contribuição Sindical | 144.166 | 144.166 | 139.253 | 139.253 | 139.438 | 139.731 |
| Provisões de FGTS s/ Férias | 102.900 | 106.616 | 110.871 | 114.802 | 119.282 | 123.669 |
| Provisão de 13° Salário | 298.810 | 330.640 | 361.059 | 460.761 | 503.688 | 111.706 |
| Empréstimos Bancários | 38.291 | 38.291 | 38.291 | 38.291 | 38.291 | 38.291 |
| Outros Honorários a Pagar | 27.897 | 27.897 | 27.897 | 27.897 | 27.897 | 27.897 |
| Provisão de INSS s/13° Salário | 63.152 | 73.125 | 82.999 | 114.253 | 127.604 | 6.090 |
| Pensão Alimenticia a Pagar | 3.386 | 2.594 | 2.594 | 2.924 | 2.924 | 2.924 |
| Provisão de FGTS s/13° Salário | 15.700 | 18.246 | 20.679 | 28.656 | 17.636 | 1.156 |
| Obrigações Trabalhistas | 55.507.588 | 55.679.409 | 58.872.194 | 59.357.733 | 59.844.982 | 59.410.512 |

38. É importante mencionar que, de acordo com os demonstrativos contábeis e comprovante de pagamento, os salários estão sendo pagos mensalmente.

## E. Impostos

39. As **Obrigações Tributárias** acresceram R$ 3.333.394 (três milhões, trezentos e trinta e três mil, trezentos e noventa e quatro reais) de julho a dezembro de 2021, em virtude, principalmente, do crescimento de IPI a Recolher, atingindo R$ 66.495.679 (sessenta e seis milhões,



Fone: +55 11 3211-3010 / Fax: +55 11 3255-3727
R. Major Quedinho, 111 - 18° andar • Centro
01050-030 • São Paulo/SP
lasproconsultores.com.br

Fone: + 39-02 79 47 65 / Fax: + 39-02 78 44 97
Via Visconti di Modrone n° 8/10
20122 • Milão/Itália
edoardoricci.it

Este documento é cópia do original, assinado digitalmente por ORESTE NESTOR DE SOUZA LASPRO e Tribunal de Justica do Estado de Sao Paulo, protocolado em 18/03/2022 às 15:49 , sob o número WJMJ22404176994
Para conferir o original, acesse o site https://esaj.tjsp.jus.br/pastadigital/pg/abrirConferenciaDocumento.do, informe o processo 0045440-83.2018.8.26.0100 e código C9BBCC4.

LASPRO
CONSULTORES

quatrocentos e noventa e cinco mil, seiscentos e setenta e nove reais), distribuídos conforme quadro a seguir:

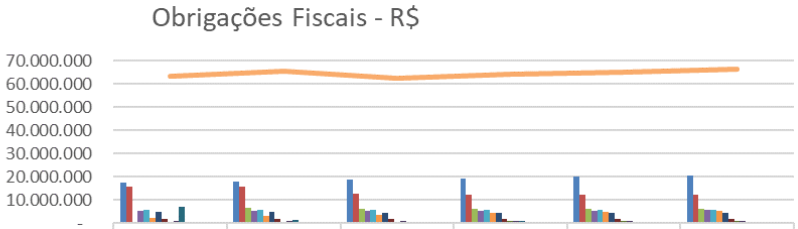


| | jul/21 | ago/21 | set/21 | out/21 | nov/21 | dez/21 |
|---|---|---|---|---|---|---|
| IPI a Recolher | 17.367.734 | 18.120.183 | 18.724.923 | 19.362.284 | 19.910.241 | 20.470.008 |
| Parcelamento Imp Fed Normal - LP | 15.734.757 | 15.734.757 | 12.527.967 | 12.298.675 | 12.298.675 | 12.298.675 |
| Parcelamento ICMS - LP | 305.659 | 6.532.310 | 6.448.968 | 6.365.626 | 6.282.285 | 6.198.943 |
| IRPJ a Recolher | 5.151.718 | 5.151.718 | 5.151.718 | 5.414.884 | 5.367.580 | 5.708.831 |
| Impostos Parcelados - LP | 5.623.056 | 5.623.056 | 5.623.056 | 5.623.056 | 5.623.056 | 5.623.056 |
| COFINS a Recolher | 2.358.474 | 3.137.604 | 3.620.603 | 4.299.397 | 4.857.480 | 5.350.347 |
| IRRF sobre Salários | 4.839.779 | 4.840.798 | 4.560.370 | 4.560.482 | 4.562.603 | 4.597.073 |
| CSLL a Recolher | 1.885.578 | 1.885.578 | 1.885.578 | 1.987.518 | 1.964.009 | 2.086.859 |
| PIS a Recolher | 513.753 | 682.906 | 787.768 | 935.138 | 1.056.301 | 1.163.305 |
| INSS sobre Terceiros | 1.008.260 | 1.014.041 | 1.021.157 | 1.028.217 | 1.034.421 | 1.044.735 |
| ICMS a Recolher | 7.111.876 | 1.288.941 | 702.856 | 1.088.079 | 798.601 | 680.087 |
| Contribuições a Recolher 4,65 | 494.661 | 497.931 | 492.202 | 506.063 | 508.085 | 503.631 |
| INSS-Parte Empresa 20% | 436.388 | 436.388 | 436.388 | 436.388 | 436.422 | 436.422 |
| IRRF sobre Terceiros | 189.766 | 189.129 | 188.888 | 191.607 | 192.749 | 192.453 |
| ISS Retido | 134.855 | 134.855 | 134.855 | 134.855 | 135.066 | 135.472 |
| ICMS Substituição Tributaria | 5.783 | 5.783 | 5.783 | 5.783 | 5.783 | 5.783 |
| ISS a Recolher | 186 | 186 | 193 | 201 | - | - |
| Impostos a Recolher | 63.162.285 | 65.276.164 | 62.313.273 | 64.238.253 | 65.033.355 | 66.495.679 |

40. Foram disponibilizados os seguintes documentos fiscais de dezembro de 2021:

- Livro de Entrada;
- Livro de Saída estando condizente com os demonstrativos contábeis;
- Apuração de ICMS com imposto a recolher de R$ 643.018 (seiscentos e quarenta e três mil e dezoito reais);



Fone: +55 11 3211-3010 / Fax: +55 11 3255-3727
R. Major Quedinho, 111 - 18° andar • Centro
01050-030 • São Paulo/SP
lasproconsultores.com.br

Fone: + 39-02 79 47 65 / Fax: + 39-02 78 44 97
Via Visconti di Modrone n° 8/10
20122 • Milão/Itália
edoardoricci.it

Este documento é cópia do original, assinado digitalmente por ORESTE NESTOR DE SOUZA LASPRO e Tribunal de Justica do Estado de Sao Paulo, protocolado em 18/03/2022 às 15:49 , sob o número WJMJ22404176994
Para conferir o original, acesse o site https://esaj.tjsp.jus.br/pastadigital/pg/abrirConferenciaDocumento.do, informe o processo 0045440-83.2018.8.26.0100 e código C9BBCC4.

LASPRO
CONSULTORES

- Apuração de PIS com saldo devedor de R$ 107.004 (cento e sete mil e quatro reais), estando de acordo com a contabilidade;
- Apuração de COFINS com saldo devedor de R$ 492.867 (quatrocentos e noventa e dois mil, oitocentos e sessenta e sete reais), corroborando com os demonstrativos contábeis; e,
- Apuração de IPI com saldo devedor de R$ 559.767 (quinhentos e cinquenta e nove mil, setecentos e sessenta e sete reais) estando condizentes com os demonstrativos contábeis em dezembro de 2021.

## III. CRONOGRAMA PROCESSUAL

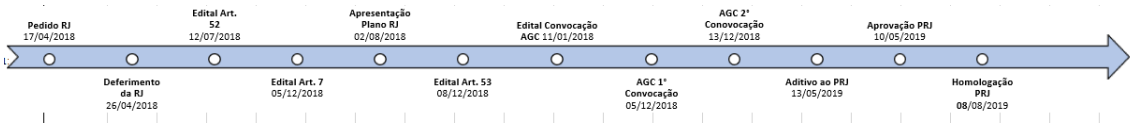


## IV. DO PLANO DE RECUPERAÇÃO JUDICIAL

41. Em 02 de agosto de 2018, às fls. 2.182/2.264 foi acostado o Plano de Recuperação Judicial, o qual foi modificado em Assembleia Geral de Credores realizada em 10 de maio de 2019 (fls. 7.040/7.042), e, posteriormente, homologado judicialmente em 08 de agosto de 2019 (fls. 7.495/7.503).

42. A proposta de pagamento prevê as seguintes condições para cada classe, *ipsis litteris*:

"Os valores elencados no Quadro Geral de Credores desta Recuperação Judicial serão pagos em parcelas anuais, com deságio no



Fone: +55 11 3211-3010 / Fax: +55 11 3255-3727
R. Major Quedinho, 111 - 18º andar • Centro
01050-030 • São Paulo/SP
lasproconsultores.com.br

Fone: + 39-02 79 47 65 / Fax: + 39-02 78 44 97
Via Visconti di Modrone nº 8/10
20122 • Milão/Itália
edoardoricci.it

Este documento é cópia do original, assinado digitalmente por ORESTE NESTOR DE SOUZA LASPRO e Tribunal de Justica do Estado de Sao Paulo, protocolado em 18/03/2022 às 15:49 , sob o número WJMJ22404176994
Para conferir o original, acesse o site https://esaj.tjsp.jus.br/pastadigital/pg/abrirConferenciaDocumento.do, informe o processo 0045440-83.2018.8.26.0100 e código C9BBCC4.

LASPRO
CONSULTORES

valor principal de cada parcela, e na parcela, e corrigidos pela TR + 1,0% a.m. (taxa referenciada de um por cento ao mês) sobre o valor com a aplicação do deságio, a partir da data de impetração da Recuperação Judicial, obedecendo-se a ordem e critérios definidos a seguir, no período de até 12 (doze) anos.

A parcela mínima para cada credor será de R$ 3.500 (três mil e quinhentos reais), a cada parcela anual prevista. Para valores inferiores à parcela mínima, restará liquidado o saldo pendente e, para valores superiores a parcela mínima, será pago o valor da parcela mínima acrescido de rateio do saldo restante da parcela anual.

- **Classe I – Trabalhista: R$ 64,7 milhões (sessenta e quatro milhões e setecentos mil reais):** Pagamento de 100% (cem por cento) dos créditos relacionados na Classe I – Trabalhista em até 12 (doze) meses da data da publicação da decisão de homologação do Plano de Recuperação Judicial, e no caso de novas habilitações na classe I – Trabalhista, deve-se considerar prazo de 12 (doze) meses para a quitação, contado da data da publicação da decisão de habilitação do crédito na Recuperação Judicial.
- **Classe II – Garantia Real: R$ 2,9 milhões (dois milhões e novecentos mil reais):** Pagamento de 50% (cinquenta por cento) dos créditos relacionados na classe II – Garantia Real, em 6 (seis) parcelas anuais, iguais e sucessivas, vencendo – se a primeira no 23º (vigésimo terceiro) mês da data da publicação da decisão de homologação do Plano de Recuperação de Recuperação Judicial, e as demais nos anos subsequentes, considerando deságio em 50% (cinquenta por cento) do valor dos créditos relacionados na classe em cada parcela.



Fone: +55 11 3211-3010 / Fax: +55 11 3255-3727
R. Major Quedinho, 111 - 18º andar • Centro
01050-030 • São Paulo/SP
lasproconsultores.com.br

Fone: + 39-02 79 47 65 / Fax: + 39-02 78 44 97
Via Visconti di Modrone nº 8/10
20122 • Milão/Itália
edoardoricci.it

Este documento é cópia do original, assinado digitalmente por ORESTE NESTOR DE SOUZA LASPRO e Tribunal de Justica do Estado de Sao Paulo, protocolado em 18/03/2022 às 15:49 , sob o número WJMJ22404176994
Para conferir o original, acesse o site https://esaj.tjsp.jus.br/pastadigital/pg/abrirConferenciaDocumento.do, informe o processo 0045440-83.2018.8.26.0100 e código C9BBCC4.

LASPRO
CONSULTORES

- **Classe III – Quirografário: 7,4 milhões (sete milhões e quatrocentos mil reais):** Pagamento de 40% (quarenta por cento) dos créditos relacionados na classe III – Quirografário, em 11 (onze) parcelas anuais, iguais e sucessivas, vencendo-se a primeira no 23º (vigésimo terceiro) mês da data da publicação da decisão de homologação do Plano de Recuperação Judicial, e as demais nos anos subsequentes, considerando deságio em 60% (sessenta por cento) do valor dos créditos relacionados na classe em cada parcela.
- **Classe IV – ME/EPP: R$ 517.000 (quinhentos e dezessete mil reais):** Pagamento de 60% (sessenta por cento) dos créditos relacionados na classe IV – ME/EPP, em 6 (seis) parcelas anuais, iguais e sucessivas, vencendo-se a primeira no 23º mês da data da publicação da decisão de homologação do Plano de Recuperação Judicial, e as demais nos anos subsequentes, considerando deságio em 40% (quarenta por cento) do valor dos créditos relacionados na classe em cada parcela".

## IV.1 DA CONVOLAÇÃO DA RECUPERAÇÃO JUDICIAL EM FALÊNCIA

43. Consoante r. sentença de fls. 11.142/11.154, datada de 09 de setembro de 2021, o D. Juízo convolou a recuperação judicial em falência, decorrente da constatação do descumprimento do plano de recuperação judicial pela Rotavi, em especial quanto ao pagamento dos seus credores trabalhistas.

44. Foram opostos embargos de declaração pelo Sindicato dos Trabalhadores nas Indústrias Metalúrgicas, Mecânicas e de Material Elétrico de Várzea da Palma, contra a r. sentença citada, no qual se



Fone: +55 11 3211-3010 / Fax: +55 11 3255-3727
R. Major Quedinho, 111 - 18º andar • Centro
01050-030 • São Paulo/SP
lasproconsultores.com.br

Fone: + 39-02 79 47 65 / Fax: + 39-02 78 44 97
Via Visconti di Modrone nº 8/10
20122 • Milão/Itália
edoardoricci.it

Este documento é cópia do original, assinado digitalmente por ORESTE NESTOR DE SOUZA LASPRO e Tribunal de Justica do Estado de Sao Paulo, protocolado em 18/03/2022 às 15:49 , sob o número WJMJ22404176994
Para conferir o original, acesse o site https://esaj.tjsp.jus.br/pastadigital/pg/abrirConferenciaDocumento.do, informe o processo 0045440-83.2018.8.26.0100 e código C9BBCC4.

LASPRO
CONSULTORES

pugnou pela atribuição de efeito infringente, para reformá-la, por consequência, homologar o acordo realizado com parte dos seus credores trabalhistas.

45. Às fls. 11.587 foi concedido efeito suspensivo ao decreto falimentar, nos termos do artigo 1.026, §1º, do CPC, determinando a manifestação da Recuperanda, Credores e, por fim da Administradora Judicial e Ministério Público

46. Atualmente, o recurso está pendente de análise pelo D. Juízo.

**IV.2 CUMPRIMENTO DO PLANO DE RECUPERAÇÃO JUDICIAL**

47. Às fls. 11.967/11.991, 12.038/12.078, 12.141/12.216, 12.264/12.345 e 12.440/12.490 foram protocolados diversos comprovantes de pagamentos das Classes I - Trabalhista, Classe II - Garantia Real, Classe III - Quirografário e Classe IV - ME/EPP, relativos ao cumprimento do Plano de Recuperação Judicial. Foi realizado o pagamento de 12 (doze) parcelas, somando R$ 8.733.882,81 (oito milhões, setecentos e trinta e três mil, oitocentos e oitenta e dois reais e oitenta e um centavos), conforme quadro a seguir:



Fone: +55 11 3211-3010 / Fax: +55 11 3255-3727
R. Major Quedinho, 111 - 18º andar • Centro
01050-030 • São Paulo/SP
lasproconsultores.com.br

Fone: + 39-02 79 47 65 / Fax: + 39-02 78 44 97
Via Visconti di Modrone nº 8/10
20122 • Milão/Itália
edoardoricci.it

Este documento é cópia do original, assinado digitalmente por ORESTE NESTOR DE SOUZA LASPRO e Tribunal de Justica do Estado de Sao Paulo, protocolado em 18/03/2022 às 15:49 , sob o número WJMJ22404176994
Para conferir o original, acesse o site https://esaj.tjsp.jus.br/pastadigital/pg/abrirConferenciaDocumento.do, informe o processo 0045440-83.2018.8.26.0100 e código C9BBCC4.

LASPRO
CONSULTORES

Em R$

| Classe | Pagamento | Valor |
|---|---|---|
| Classe I - Trabalhista | 06/10/2021 | 1.500.000,00 |
| Classe I - Trabalhista | 27/10/2021 | 500.000,00 |
| Classe I - Trabalhista | 12/11/2021 | 1.500.000,00 |
| Classe I - Trabalhista | 01/12/2021 | 1.500.000,00 |
| Classe I - Trabalhista | 20/12/2021 | 494.390,80 |
| Classe I - Trabalhista | 14/01/2022 | 1.471.964,44 |
| Classe I - Trabalhista | 15/02/2022 | 1.430.381,90 |
| Classe II - Garantia Real | 03/12/2021 | 192.347,46 |
| Classe III - Quirografários | 03/12/2021 | 87.271,67 |
| Classe III - Quirografários | 14/01/2022 | 11.208,36 |
| Classe III - Quirografários | 15/02/2022 | 37.701,92 |
| Classe IV - ME/EPP | 03/12/2021 | 8.616,26 |
| **Total** | **Total** | **8.733.882,81** |

48. Atualmente, esta Auxiliar aguarda os esclarecimentos da Recuperanda e detalhamento quantos aos valores pagos relativos aos credores das Classes I, II, III e IV, nos termos da decisão de fls. 12.498/12.500, para confrontar os números acima apurados.

## V. DILIGÊNCIA

**Data:** 26/11/21

**Local:** Avenida Salvador Roberto, nr. 1963 – CEP. 39260-000 – Bairro Progresso - Várzea da Palma – MG

**Responsável:** Sr. Humberto Silva / Sr. Giovani Gomes

**Preposto:** Pedro Roberto da Silva



Fone: +55 11 3211-3010 / Fax: +55 11 3255-3727
R. Major Quedinho, 111 - 18° andar • Centro
01050-030 • São Paulo/SP
lasproconsultores.com.br

Fone: + 39-02 79 47 65 / Fax: + 39-02 78 44 97
Via Visconti di Modrone n° 8/10
20122 • Milão/Itália
edoardoricci.it

Este documento é cópia do original, assinado digitalmente por ORESTE NESTOR DE SOUZA LASPRO e Tribunal de Justica do Estado de Sao Paulo, protocolado em 18/03/2022 às 15:49 , sob o número WJMJ22404176994
Para conferir o original, acesse o site https://esaj.tjsp.jus.br/pastadigital/pg/abrirConferenciaDocumento.do, informe o processo 0045440-83.2018.8.26.0100 e código C9BBCC4.

LASPRO
CONSULTORES

- A visita foi coordenada pelo Sr. Humberto Silva, Consultor da Excellance – Gestão de Turnaround e Reestruturação e conduzida pelo Sr. Carlos Henrique, responsável pela Área de Produção da Empresa.

**Visão da Empresa**

Fone: +55 11 3211-3010 / Fax: +55 11 3255-3727
R. Major Quedinho, 111 - 18° andar • Centro
01050-030 • São Paulo/SP
lasproconsultores.com.br

Fone: + 39-02 79 47 65 / Fax: + 39-02 78 44 97
Via Visconti di Modrone n° 8/10
20122 • Milão/Itália
edoardoricci.it

Este documento é cópia do original, assinado digitalmente por ORESTE NESTOR DE SOUZA LASPRO e Tribunal de Justica do Estado de Sao Paulo, protocolado em 18/03/2022 às 15:49 , sob o número WJMJ22404176994
Para conferir o original, acesse o site https://esaj.tjsp.jus.br/pastadigital/pg/abrirConferenciaDocumento.do, informe o processo 0045440-83.2018.8.26.0100 e código C9BBCC4.

LASPRO
CONSULTORES

## Entrada / Portaria

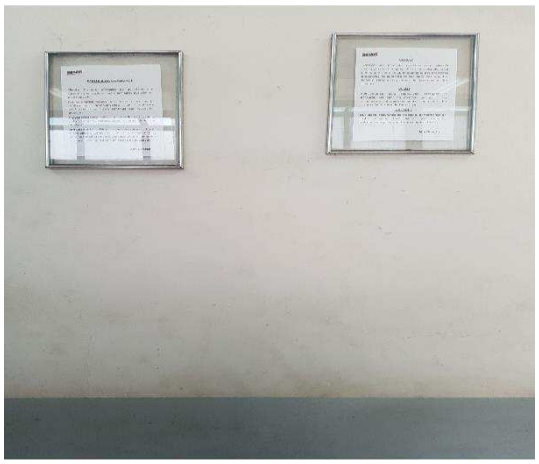

## Entrada – Prédio Administrativo

72-901.1 CT| CB/MM/AC/RC

Fone: +55 11 3211-3010 / Fax: +55 11 3255-3727
R. Major Quedinho, 111 - 18º andar • Centro
01050-030 • São Paulo/SP
lasproconsultores.com.br

Fone: + 39-02 79 47 65 / Fax: + 39-02 78 44 97
Via Visconti di Modrone nº 8/10
20122 • Milão/Itália
edoardoricci.it

Este documento é cópia do original, assinado digitalmente por ORESTE NESTOR DE SOUZA LASPRO e Tribunal de Justica do Estado de Sao Paulo, protocolado em 18/03/2022 às 15:49 , sob o número WJMJ22404176994
Para conferir o original, acesse o site https://esaj.tjsp.jus.br/pastadigital/pg/abrirConferenciaDocumento.do, informe o processo 0045440-83.2018.8.26.0100 e código C9BBCC4.

LASPRO
CONSULTORES

**Área Administrativa / Comercial**

72-901.1 CT| CB/MM/AC/RC

Fone: +55 11 3211-3010 / Fax: +55 11 3255-3727
R. Major Quedinho, 111 - 18º andar • Centro
01050-030 • São Paulo/SP
lasproconsultores.com.br

Fone: + 39-02 79 47 65 / Fax: + 39-02 78 44 97
Via Visconti di Modrone nº 8/10
20122 • Milão/Itália
edoardoricci.it

Este documento é cópia do original, assinado digitalmente por ORESTE NESTOR DE SOUZA LASPRO e Tribunal de Justica do Estado de Sao Paulo, protocolado em 18/03/2022 às 15:49 , sob o número WJMJ22404176994
Para conferir o original, acesse o site https://esaj.tjsp.jus.br/pastadigital/pg/abrirConferenciaDocumento.do, informe o processo 0045440-83.2018.8.26.0100 e código C9BBCC4.

LASPRO
CONSULTORES

**Área de Planejamento**

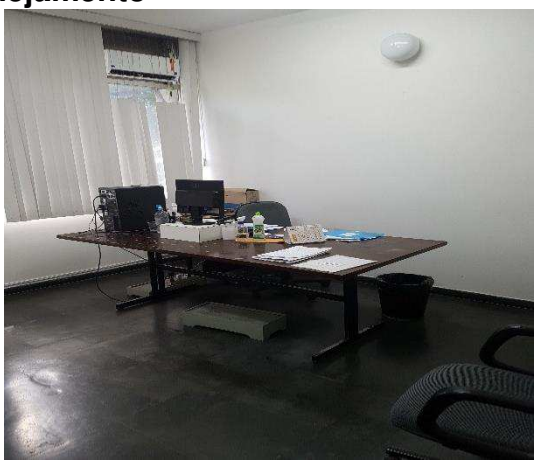

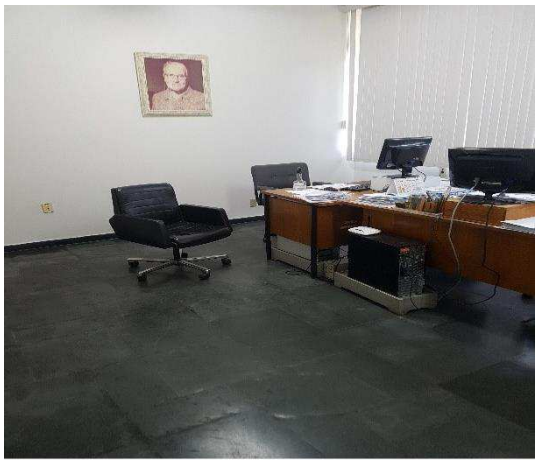

**Gestão da Qualidade**

72-901.1 CT| CB/MM/AC/RC

Fone: +55 11 3211-3010 / Fax: +55 11 3255-3727
R. Major Quedinho, 111 - 18º andar • Centro
01050-030 • São Paulo/SP
lasproconsultores.com.br

Fone: + 39-02 79 47 65 / Fax: + 39-02 78 44 97
Via Visconti di Modrone nº 8/10
20122 • Milão/Itália
edoardoricci.it

Este documento é cópia do original, assinado digitalmente por ORESTE NESTOR DE SOUZA LASPRO e Tribunal de Justica do Estado de Sao Paulo, protocolado em 18/03/2022 às 15:49 , sob o número WJMJ22404176994
Para conferir o original, acesse o site https://esaj.tjsp.jus.br/pastadigital/pg/abrirConferenciaDocumento.do, informe o processo 0045440-83.2018.8.26.0100 e código C9BBCC4.

LASPRO
CONSULTORES

**Treinamento**

**Controlador de Ponto**

**Sala de Reunião**

**Institucional**

72-901.1 CT| CB/MM/AC/RC

Fone: +55 11 3211-3010 / Fax: +55 11 3255-3727
R. Major Quedinho, 111 - 18º andar • Centro
01050-030 • São Paulo/SP
lasproconsultores.com.br

Fone: + 39-02 79 47 65 / Fax: + 39-02 78 44 97
Via Visconti di Modrone nº 8/10
20122 • Milão/Itália
edoardoricci.it

Este documento é cópia do original, assinado digitalmente por ORESTE NESTOR DE SOUZA LASPRO e Tribunal de Justica do Estado de Sao Paulo, protocolado em 18/03/2022 às 15:49 , sob o número WJMJ22404176994
Para conferir o original, acesse o site https://esaj.tjsp.jus.br/pastadigital/pg/abrirConferenciaDocumento.do, informe o processo 0045440-83.2018.8.26.0100 e código C9BBCC4.

LASPRO
CONSULTORES

## Ambulatório Médico

## Despensa / Cozinha / Refeitório

72-901.1 CT| CB/MM/AC/RC

Fone: +55 11 3211-3010 / Fax: +55 11 3255-3727
R. Major Quedinho, 111 - 18º andar • Centro
01050-030 • São Paulo/SP
lasproconsultores.com.br

Fone: + 39-02 79 47 65 / Fax: + 39-02 78 44 97
Via Visconti di Modrone nº 8/10
20122 • Milão/Itália
edoardoricci.it

Este documento é cópia do original, assinado digitalmente por ORESTE NESTOR DE SOUZA LASPRO e Tribunal de Justica do Estado de Sao Paulo, protocolado em 18/03/2022 às 15:49 , sob o número WJMJ22404176994
Para conferir o original, acesse o site https://esaj.tjsp.jus.br/pastadigital/pg/abrirConferenciaDocumento.do, informe o processo 0045440-83.2018.8.26.0100 e código C9BBCC4.

LASPRO
CONSULTORES

72-901.1 CT| CB/MM/AC/RC

Fone: +55 11 3211-3010 / Fax: +55 11 3255-3727
R. Major Quedinho, 111 - 18º andar • Centro
01050-030 • São Paulo/SP
lasproconsultores.com.br

Fone: + 39-02 79 47 65 / Fax: + 39-02 78 44 97
Via Visconti di Modrone nº 8/10
20122 • Milão/Itália
edoardoricci.it

Este documento é cópia do original, assinado digitalmente por ORESTE NESTOR DE SOUZA LASPRO e Tribunal de Justica do Estado de Sao Paulo, protocolado em 18/03/2022 às 15:49 , sob o número WJMJ22404176994
Para conferir o original, acesse o site https://esaj.tjsp.jus.br/pastadigital/pg/abrirConferenciaDocumento.do, informe o processo 0045440-83.2018.8.26.0100 e código C9BBCC4.

LASPRO
CONSULTORES

**Laboratório**

72-901.1 CT| CB/MM/AC/RC

Fone: +55 11 3211-3010 / Fax: +55 11 3255-3727
R. Major Quedinho, 111 - 18º andar • Centro
01050-030 • São Paulo/SP
lasproconsultores.com.br

Fone: + 39-02 79 47 65 / Fax: + 39-02 78 44 97
Via Visconti di Modrone nº 8/10
20122 • Milão/Itália
edoardoricci.it

Este documento é cópia do original, assinado digitalmente por ORESTE NESTOR DE SOUZA LASPRO e Tribunal de Justica do Estado de Sao Paulo, protocolado em 18/03/2022 às 15:49 , sob o número WJMJ22404176994
Para conferir o original, acesse o site https://esaj.tjsp.jus.br/pastadigital/pg/abrirConferenciaDocumento.do, informe o processo 0045440-83.2018.8.26.0100 e código C9BBCC4.

LASPRO
CONSULTORES

**Controle da Qualidade**

72-901.1 CT| CB/MM/AC/RC

Fone: +55 11 3211-3010 / Fax: +55 11 3255-3727
R. Major Quedinho, 111 - 18º andar • Centro
01050-030 • São Paulo/SP
lasproconsultores.com.br

Fone: + 39-02 79 47 65 / Fax: + 39-02 78 44 97
Via Visconti di Modrone nº 8/10
20122 • Milão/Itália
edoardoricci.it

Este documento é cópia do original, assinado digitalmente por ORESTE NESTOR DE SOUZA LASPRO e Tribunal de Justica do Estado de Sao Paulo, protocolado em 18/03/2022 às 15:49 , sob o número WJMJ22404176994
Para conferir o original, acesse o site https://esaj.tjsp.jus.br/pastadigital/pg/abrirConferenciaDocumento.do, informe o processo 0045440-83.2018.8.26.0100 e código C9BBCC4.

LASPRO
CONSULTORES

## Almoxarifado

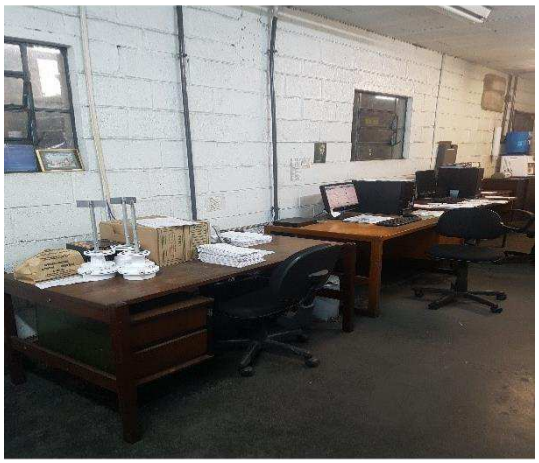

72-901.1 CT| CB/MM/AC/RC

Fone: +55 11 3211-3010 / Fax: +55 11 3255-3727
R. Major Quedinho, 111 - 18º andar • Centro
01050-030 • São Paulo/SP
lasproconsultores.com.br

Fone: + 39-02 79 47 65 / Fax: + 39-02 78 44 97
Via Visconti di Modrone nº 8/10
20122 • Milão/Itália
edoardoricci.it

Este documento é cópia do original, assinado digitalmente por ORESTE NESTOR DE SOUZA LASPRO e Tribunal de Justica do Estado de Sao Paulo, protocolado em 18/03/2022 às 15:49 , sob o número WJMJ22404176994
Para conferir o original, acesse o site https://esaj.tjsp.jus.br/pastadigital/pg/abrirConferenciaDocumento.do, informe o processo 0045440-83.2018.8.26.0100 e código C9BBCC4.

LASPRO
CONSULTORES

72-901.1 CT| CB/MM/AC/RC

Fone: +55 11 3211-3010 / Fax: +55 11 3255-3727
R. Major Quedinho, 111 - 18º andar • Centro
01050-030 • São Paulo/SP
lasproconsultores.com.br

Fone: + 39-02 79 47 65 / Fax: + 39-02 78 44 97
Via Visconti di Modrone nº 8/10
20122 • Milão/Itália
edoardoricci.it

Este documento é cópia do original, assinado digitalmente por ORESTE NESTOR DE SOUZA LASPRO e Tribunal de Justica do Estado de Sao Paulo, protocolado em 18/03/2022 às 15:49 , sob o número WJMJ22404176994
Para conferir o original, acesse o site https://esaj.tjsp.jus.br/pastadigital/pg/abrirConferenciaDocumento.do, informe o processo 0045440-83.2018.8.26.0100 e código C9BBCC4.

LASPRO
CONSULTORES

**Área de Manutenção**

72-901.1 CT| CB/MM/AC/RC

Fone: +55 11 3211-3010 / Fax: +55 11 3255-3727
R. Major Quedinho, 111 - 18º andar • Centro
01050-030 • São Paulo/SP
lasproconsultores.com.br

Fone: + 39-02 79 47 65 / Fax: + 39-02 78 44 97
Via Visconti di Modrone nº 8/10
20122 • Milão/Itália
edoardoricci.it

Este documento é cópia do original, assinado digitalmente por ORESTE NESTOR DE SOUZA LASPRO e Tribunal de Justica do Estado de Sao Paulo, protocolado em 18/03/2022 às 15:49 , sob o número WJMJ22404176994
Para conferir o original, acesse o site https://esaj.tjsp.jus.br/pastadigital/pg/abrirConferenciaDocumento.do, informe o processo 0045440-83.2018.8.26.0100 e código C9BBCC4.

LASPRO
CONSULTORES

72-901.1 CT| CB/MM/AC/RC

Fone: +55 11 3211-3010 / Fax: +55 11 3255-3727
R. Major Quedinho, 111 - 18º andar • Centro
01050-030 • São Paulo/SP
lasproconsultores.com.br

Fone: + 39-02 79 47 65 / Fax: + 39-02 78 44 97
Via Visconti di Modrone nº 8/10
20122 • Milão/Itália
edoardoricci.it

Este documento é cópia do original, assinado digitalmente por ORESTE NESTOR DE SOUZA LASPRO e Tribunal de Justica do Estado de Sao Paulo, protocolado em 18/03/2022 às 15:49 , sob o número WJMJ22404176994
Para conferir o original, acesse o site https://esaj.tjsp.jus.br/pastadigital/pg/abrirConferenciaDocumento.do, informe o processo 0045440-83.2018.8.26.0100 e código C9BBCC4.

LASPRO
CONSULTORES

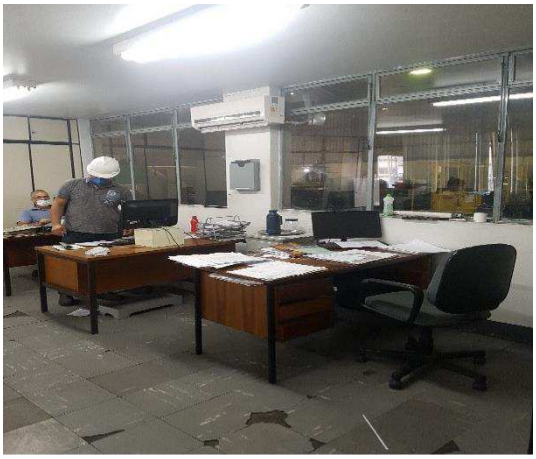

**Área de Usinagem**

72-901.1 CT| CB/MM/AC/RC

Fone: +55 11 3211-3010 / Fax: +55 11 3255-3727
R. Major Quedinho, 111 - 18º andar • Centro
01050-030 • São Paulo/SP
lasproconsultores.com.br

Fone: + 39-02 79 47 65 / Fax: + 39-02 78 44 97
Via Visconti di Modrone nº 8/10
20122 • Milão/Itália
edoardoricci.it

Este documento é cópia do original, assinado digitalmente por ORESTE NESTOR DE SOUZA LASPRO e Tribunal de Justica do Estado de Sao Paulo, protocolado em 18/03/2022 às 15:49 , sob o número WJMJ22404176994
Para conferir o original, acesse o site https://esaj.tjsp.jus.br/pastadigital/pg/abrirConferenciaDocumento.do, informe o processo 0045440-83.2018.8.26.0100 e código C9BBCC4.

LASPRO
CONSULTORES

72-901.1 CT| CB/MM/AC/RC

Fone: +55 11 3211-3010 / Fax: +55 11 3255-3727
R. Major Quedinho, 111 - 18º andar • Centro
01050-030 • São Paulo/SP
lasproconsultores.com.br

Fone: + 39-02 79 47 65 / Fax: + 39-02 78 44 97
Via Visconti di Modrone nº 8/10
20122 • Milão/Itália
edoardoricci.it

Este documento é cópia do original, assinado digitalmente por ORESTE NESTOR DE SOUZA LASPRO e Tribunal de Justica do Estado de Sao Paulo, protocolado em 18/03/2022 às 15:49 , sob o número WJMJ22404176994
Para conferir o original, acesse o site https://esaj.tjsp.jus.br/pastadigital/pg/abrirConferenciaDocumento.do, informe o processo 0045440-83.2018.8.26.0100 e código C9BBCC4.

LASPRO
CONSULTORES

**Segurança do Trabalho**

**Matérias-primas**

72-901.1 CT| CB/MM/AC/RC

Fone: +55 11 3211-3010 / Fax: +55 11 3255-3727
R. Major Quedinho, 111 - 18º andar • Centro
01050-030 • São Paulo/SP
lasproconsultores.com.br

Fone: + 39-02 79 47 65 / Fax: + 39-02 78 44 97
Via Visconti di Modrone nº 8/10
20122 • Milão/Itália
edoardoricci.it

Este documento é cópia do original, assinado digitalmente por ORESTE NESTOR DE SOUZA LASPRO e Tribunal de Justica do Estado de Sao Paulo, protocolado em 18/03/2022 às 15:49 , sob o número WJMJ22404176994
Para conferir o original, acesse o site https://esaj.tjsp.jus.br/pastadigital/pg/abrirConferenciaDocumento.do, informe o processo 0045440-83.2018.8.26.0100 e código C9BBCC4.

LASPRO
CONSULTORES

**Cabines de Controle dos Fornos**

72-901.1 CT| CB/MM/AC/RC

Fone: +55 11 3211-3010 / Fax: +55 11 3255-3727
R. Major Quedinho, 111 - 18º andar • Centro
01050-030 • São Paulo/SP
lasproconsultores.com.br

Fone: + 39-02 79 47 65 / Fax: + 39-02 78 44 97
Via Visconti di Modrone nº 8/10
20122 • Milão/Itália
edoardoricci.it

Este documento é cópia do original, assinado digitalmente por ORESTE NESTOR DE SOUZA LASPRO e Tribunal de Justica do Estado de Sao Paulo, protocolado em 18/03/2022 às 15:49 , sob o número WJMJ22404176994
Para conferir o original, acesse o site https://esaj.tjsp.jus.br/pastadigital/pg/abrirConferenciaDocumento.do, informe o processo 0045440-83.2018.8.26.0100 e código C9BBCC4.

LASPRO
CONSULTORES

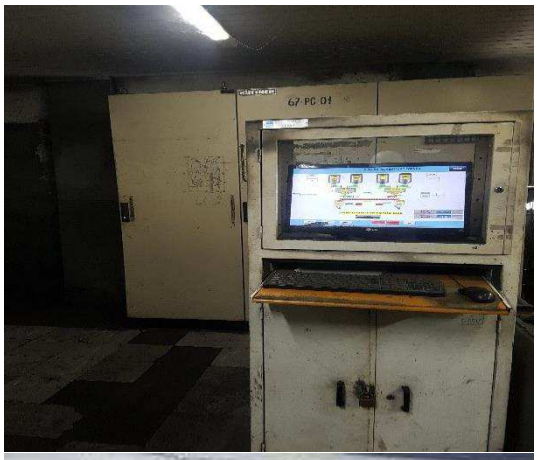

**Fornos – Áreas de Produção**

72-901.1 CT| CB/MM/AC/RC

Fone: +55 11 3211-3010 / Fax: +55 11 3255-3727
R. Major Quedinho, 111 - 18° andar • Centro
01050-030 • São Paulo/SP
lasproconsultores.com.br

Fone: + 39-02 79 47 65 / Fax: + 39-02 78 44 97
Via Visconti di Modrone n° 8/10
20122 • Milão/Itália
edoardoricci.it

Este documento é cópia do original, assinado digitalmente por ORESTE NESTOR DE SOUZA LASPRO e Tribunal de Justica do Estado de Sao Paulo, protocolado em 18/03/2022 às 15:49 , sob o número WJMJ22404176994
Para conferir o original, acesse o site https://esaj.tjsp.jus.br/pastadigital/pg/abrirConferenciaDocumento.do, informe o processo 0045440-83.2018.8.26.0100 e código C9BBCC4.

LASPRO
CONSULTORES

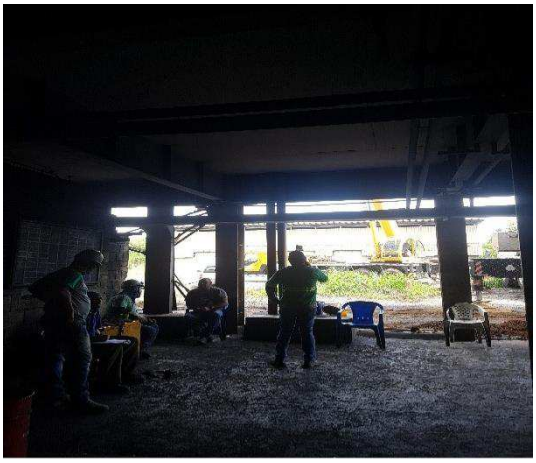

72-901.1 CT| CB/MM/AC/RC

Fone: +55 11 3211-3010 / Fax: +55 11 3255-3727
R. Major Quedinho, 111 - 18º andar • Centro
01050-030 • São Paulo/SP
lasproconsultores.com.br

Fone: + 39-02 79 47 65 / Fax: + 39-02 78 44 97
Via Visconti di Modrone nº 8/10
20122 • Milão/Itália
edoardoricci.it

Este documento é cópia do original, assinado digitalmente por ORESTE NESTOR DE SOUZA LASPRO e Tribunal de Justica do Estado de Sao Paulo, protocolado em 18/03/2022 às 15:49 , sob o número WJMJ22404176994
Para conferir o original, acesse o site https://esaj.tjsp.jus.br/pastadigital/pg/abrirConferenciaDocumento.do, informe o processo 0045440-83.2018.8.26.0100 e código C9BBCC4.

LASPRO
CONSULTORES

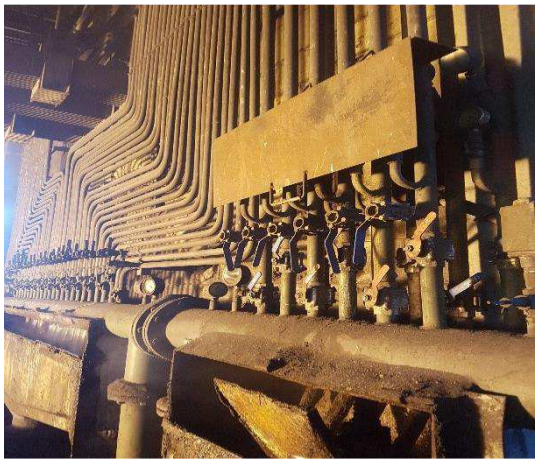

72-901.1 CT| CB/MM/AC/RC

Fone: +55 11 3211-3010 / Fax: +55 11 3255-3727
R. Major Quedinho, 111 - 18º andar • Centro
01050-030 • São Paulo/SP
lasproconsultores.com.br

Fone: + 39-02 79 47 65 / Fax: + 39-02 78 44 97
Via Visconti di Modrone nº 8/10
20122 • Milão/Itália
edoardoricci.it

Este documento é cópia do original, assinado digitalmente por ORESTE NESTOR DE SOUZA LASPRO e Tribunal de Justica do Estado de Sao Paulo, protocolado em 18/03/2022 às 15:49 , sob o número WJMJ22404176994
Para conferir o original, acesse o site https://esaj.tjsp.jus.br/pastadigital/pg/abrirConferenciaDocumento.do, informe o processo 0045440-83.2018.8.26.0100 e código C9BBCC4.

LASPRO
CONSULTORES

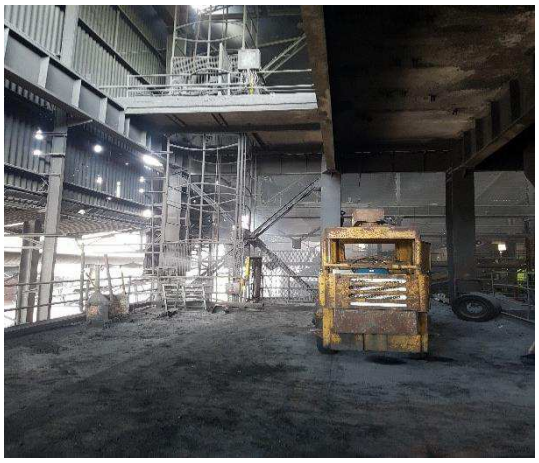

72-901.1 CT| CB/MM/AC/RC

Fone: +55 11 3211-3010 / Fax: +55 11 3255-3727
R. Major Quedinho, 111 - 18º andar • Centro
01050-030 • São Paulo/SP
lasproconsultores.com.br

Fone: + 39-02 79 47 65 / Fax: + 39-02 78 44 97
Via Visconti di Modrone nº 8/10
20122 • Milão/Itália
edoardoricci.it

Este documento é cópia do original, assinado digitalmente por ORESTE NESTOR DE SOUZA LASPRO e Tribunal de Justica do Estado de Sao Paulo, protocolado em 18/03/2022 às 15:49 , sob o número WJMJ22404176994
Para conferir o original, acesse o site https://esaj.tjsp.jus.br/pastadigital/pg/abrirConferenciaDocumento.do, informe o processo 0045440-83.2018.8.26.0100 e código C9BBCC4.

LASPRO
CONSULTORES

72-901.1 CT| CB/MM/AC/RC

Fone: +55 11 3211-3010 / Fax: +55 11 3255-3727
R. Major Quedinho, 111 - 18º andar • Centro
01050-030 • São Paulo/SP
lasproconsultores.com.br

Fone: + 39-02 79 47 65 / Fax: + 39-02 78 44 97
Via Visconti di Modrone nº 8/10
20122 • Milão/Itália
edoardoricci.it

Este documento é cópia do original, assinado digitalmente por ORESTE NESTOR DE SOUZA LASPRO e Tribunal de Justica do Estado de Sao Paulo, protocolado em 18/03/2022 às 15:49 , sob o número WJMJ22404176994
Para conferir o original, acesse o site https://esaj.tjsp.jus.br/pastadigital/pg/abrirConferenciaDocumento.do, informe o processo 0045440-83.2018.8.26.0100 e código C9BBCC4.

LASPRO
CONSULTORES

**Produtos para Entregas**

72-901.1 CT| CB/MM/AC/RC

Fone: +55 11 3211-3010 / Fax: +55 11 3255-3727
R. Major Quedinho, 111 - 18º andar • Centro
01050-030 • São Paulo/SP
lasproconsultores.com.br

Fone: + 39-02 79 47 65 / Fax: + 39-02 78 44 97
Via Visconti di Modrone nº 8/10
20122 • Milão/Itália
edoardoricci.it

Este documento é cópia do original, assinado digitalmente por ORESTE NESTOR DE SOUZA LASPRO e Tribunal de Justica do Estado de Sao Paulo, protocolado em 18/03/2022 às 15:49 , sob o número WJMJ22404176994
Para conferir o original, acesse o site https://esaj.tjsp.jus.br/pastadigital/pg/abrirConferenciaDocumento.do, informe o processo 0045440-83.2018.8.26.0100 e código C9BBCC4.

LASPRO
CONSULTORES

**Expedição / Balança**

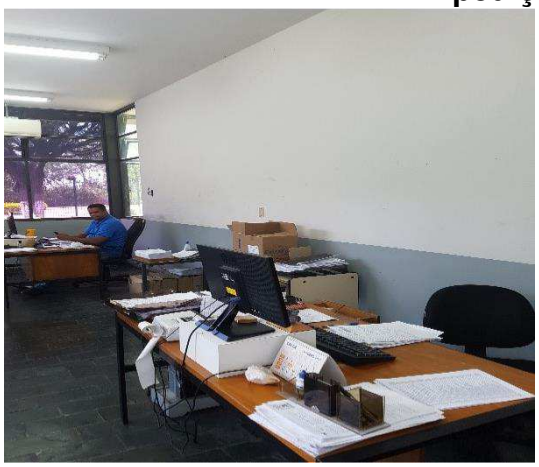
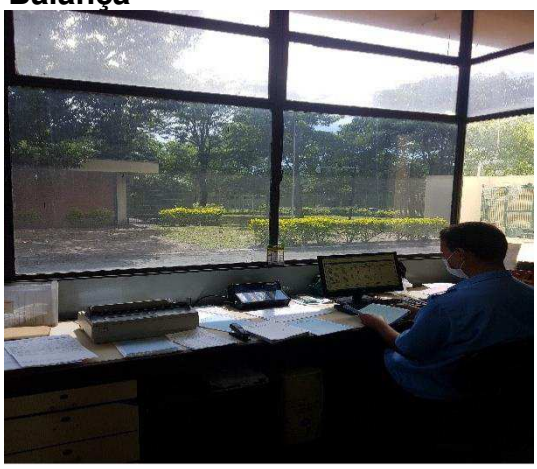

72-901.1 CT| CB/MM/AC/RC

Fone: +55 11 3211-3010 / Fax: +55 11 3255-3727
R. Major Quedinho, 111 - 18º andar • Centro
01050-030 • São Paulo/SP
lasproconsultores.com.br

Fone: + 39-02 79 47 65 / Fax: + 39-02 78 44 97
Via Visconti di Modrone nº 8/10
20122 • Milão/Itália
edoardoricci.it

Este documento é cópia do original, assinado digitalmente por ORESTE NESTOR DE SOUZA LASPRO e Tribunal de Justica do Estado de Sao Paulo, protocolado em 18/03/2022 às 15:49 , sob o número WJMJ22404176994
Para conferir o original, acesse o site https://esaj.tjsp.jus.br/pastadigital/pg/abrirConferenciaDocumento.do, informe o processo 0045440-83.2018.8.26.0100 e código C9BBCC4.

LASPRO
CONSULTORES

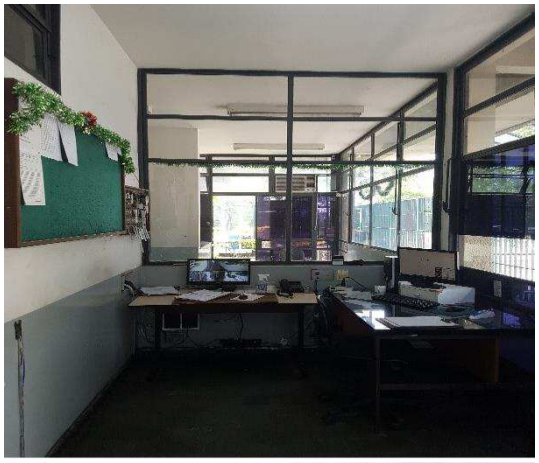

**Geração de Energia**

**Obra – Adequação Ambiental**

72-901.1 CT| CB/MM/AC/RC

Fone: +55 11 3211-3010 / Fax: +55 11 3255-3727
R. Major Quedinho, 111 - 18º andar • Centro
01050-030 • São Paulo/SP
lasproconsultores.com.br

Fone: + 39-02 79 47 65 / Fax: + 39-02 78 44 97
Via Visconti di Modrone nº 8/10
20122 • Milão/Itália
edoardoricci.it

Este documento é cópia do original, assinado digitalmente por ORESTE NESTOR DE SOUZA LASPRO e Tribunal de Justica do Estado de Sao Paulo, protocolado em 18/03/2022 às 15:49 , sob o número WJMJ22404176994
Para conferir o original, acesse o site https://esaj.tjsp.jus.br/pastadigital/pg/abrirConferenciaDocumento.do, informe o processo 0045440-83.2018.8.26.0100 e código C9BBCC4.

LASPRO
CONSULTORES

**Pátio**

72-901.1 CT| CB/MM/AC/RC

Fone: +55 11 3211-3010 / Fax: +55 11 3255-3727
R. Major Quedinho, 111 - 18º andar • Centro
01050-030 • São Paulo/SP
lasproconsultores.com.br

Fone: + 39-02 79 47 65 / Fax: + 39-02 78 44 97
Via Visconti di Modrone nº 8/10
20122 • Milão/Itália
edoardoricci.it

Este documento é cópia do original, assinado digitalmente por ORESTE NESTOR DE SOUZA LASPRO e Tribunal de Justica do Estado de Sao Paulo, protocolado em 18/03/2022 às 15:49 , sob o número WJMJ22404176994
Para conferir o original, acesse o site https://esaj.tjsp.jus.br/pastadigital/pg/abrirConferenciaDocumento.do, informe o processo 0045440-83.2018.8.26.0100 e código C9BBCC4.

LASPRO
CONSULTORES

72-901.1 CT| CB/MM/AC/RC

Fone: +55 11 3211-3010 / Fax: +55 11 3255-3727
R. Major Quedinho, 111 - 18º andar • Centro
01050-030 • São Paulo/SP
lasproconsultores.com.br

Fone: + 39-02 79 47 65 / Fax: + 39-02 78 44 97
Via Visconti di Modrone nº 8/10
20122 • Milão/Itália
edoardoricci.it

Este documento é cópia do original, assinado digitalmente por ORESTE NESTOR DE SOUZA LASPRO e Tribunal de Justica do Estado de Sao Paulo, protocolado em 18/03/2022 às 15:49 , sob o número WJMJ22404176994
Para conferir o original, acesse o site https://esaj.tjsp.jus.br/pastadigital/pg/abrirConferenciaDocumento.do, informe o processo 0045440-83.2018.8.26.0100 e código C9BBCC4.

LASPRO
CONSULTORES

72-901.1 CT| CB/MM/AC/RC

Fone: +55 11 3211-3010 / Fax: +55 11 3255-3727
R. Major Quedinho, 111 - 18º andar • Centro
01050-030 • São Paulo/SP
lasproconsultores.com.br

Fone: + 39-02 79 47 65 / Fax: + 39-02 78 44 97
Via Visconti di Modrone nº 8/10
20122 • Milão/Itália
edoardoricci.it

Este documento é cópia do original, assinado digitalmente por ORESTE NESTOR DE SOUZA LASPRO e Tribunal de Justica do Estado de Sao Paulo, protocolado em 18/03/2022 às 15:49 , sob o número WJMJ22404176994
Para conferir o original, acesse o site https://esaj.tjsp.jus.br/pastadigital/pg/abrirConferenciaDocumento.do, informe o processo 0045440-83.2018.8.26.0100 e código C9BBCC4.

LASPRO
CONSULTORES

72-901.1 CT| CB/MM/AC/RC

Fone: +55 11 3211-3010 / Fax: +55 11 3255-3727
R. Major Quedinho, 111 - 18º andar • Centro
01050-030 • São Paulo/SP
lasproconsultores.com.br

Fone: + 39-02 79 47 65 / Fax: + 39-02 78 44 97
Via Visconti di Modrone nº 8/10
20122 • Milão/Itália
edoardoricci.it

Este documento é cópia do original, assinado digitalmente por ORESTE NESTOR DE SOUZA LASPRO e Tribunal de Justica do Estado de Sao Paulo, protocolado em 18/03/2022 às 15:49 , sob o número WJMJ22404176994
Para conferir o original, acesse o site https://esaj.tjsp.jus.br/pastadigital/pg/abrirConferenciaDocumento.do, informe o processo 0045440-83.2018.8.26.0100 e código C9BBCC4.

LASPRO
CONSULTORES

72-901.1 CT| CB/MM/AC/RC

Fone: +55 11 3211-3010 / Fax: +55 11 3255-3727
R. Major Quedinho, 111 - 18º andar • Centro
01050-030 • São Paulo/SP
lasproconsultores.com.br

Fone: + 39-02 79 47 65 / Fax: + 39-02 78 44 97
Via Visconti di Modrone nº 8/10
20122 • Milão/Itália
edoardoricci.it

Este documento é cópia do original, assinado digitalmente por ORESTE NESTOR DE SOUZA LASPRO e Tribunal de Justica do Estado de Sao Paulo, protocolado em 18/03/2022 às 15:49 , sob o número WJMJ22404176994
Para conferir o original, acesse o site https://esaj.tjsp.jus.br/pastadigital/pg/abrirConferenciaDocumento.do, informe o processo 0045440-83.2018.8.26.0100 e código C9BBCC4.

LASPRO
CONSULTORES

72-901.1 CT| CB/MM/AC/RC

Fone: +55 11 3211-3010 / Fax: +55 11 3255-3727
R. Major Quedinho, 111 - 18º andar • Centro
01050-030 • São Paulo/SP
lasproconsultores.com.br

Fone: + 39-02 79 47 65 / Fax: + 39-02 78 44 97
Via Visconti di Modrone nº 8/10
20122 • Milão/Itália
edoardoricci.it

Este documento é cópia do original, assinado digitalmente por ORESTE NESTOR DE SOUZA LASPRO e Tribunal de Justica do Estado de Sao Paulo, protocolado em 18/03/2022 às 15:49 , sob o número WJMJ22404176994
Para conferir o original, acesse o site https://esaj.tjsp.jus.br/pastadigital/pg/abrirConferenciaDocumento.do, informe o processo 0045440-83.2018.8.26.0100 e código C9BBCC4.

LASPRO
CONSULTORES

**Preposto: Pedro Roberto da Silva**

72-901.1 CT| CB/MM/AC/RC

Fone: +55 11 3211-3010 / Fax: +55 11 3255-3727
R. Major Quedinho, 111 - 18º andar • Centro
01050-030 • São Paulo/SP
lasproconsultores.com.br

Fone: + 39-02 79 47 65 / Fax: + 39-02 78 44 97
Via Visconti di Modrone nº 8/10
20122 • Milão/Itália
edoardoricci.it

Este documento é cópia do original, assinado digitalmente por ORESTE NESTOR DE SOUZA LASPRO e Tribunal de Justica do Estado de Sao Paulo, protocolado em 18/03/2022 às 15:49 , sob o número WJMJ22404176994
Para conferir o original, acesse o site https://esaj.tjsp.jus.br/pastadigital/pg/abrirConferenciaDocumento.do, informe o processo 0045440-83.2018.8.26.0100 e código C9BBCC4.

LASPRO
CONSULTORES

## VI. PENDÊNCIAS

49. Esta Auxiliar aponta como pendências os seguintes pontos:

- Encaminhar o SPED Contábil referente ao exercício de 2019.
- Encaminhar a EFD-Contribuições do exercício de 2019.
- Encaminhar os extratos bancários de dezembro de 2020 a fevereiro de 2021 e junho de 2021.
- Esclarecimentos sobre a divergência existente entre os extratos bancários, junto aos Bancos (ii) Bradesco, (ii) Fibra e (iii) Mercantil, disponibilizados parcialmente e o saldo contábil apresentado na contabilidade.
- Encaminhar extratos bancários referente às aplicações financeiras junto ao Banco Bradesco que montaram R$ 74.940 em dezembro de 2021, para validação das informações junto a contabilidade.
- Encaminhar posição de Clientes para o mês de dezembro de 2021.
- Encaminhar relatórios dos produtos estocados.
- Encaminhar o relatório do "Fluxo de Caixa" de julho, setembro, outubro, dezembro de 2020, janeiro a dezembro de 2021.
- Esclarecer as constantes divergências entre o relatório de Fornecedores e os demonstrativos contábeis.
- No balancete o capital social é de R$ 51.354.600 (cinquenta e um milhões, trezentos e cinquenta e quatro mil e seiscentos reais) e na JUCESP é de R$ 50.000.000 (cinquenta milhões de reais), ficando em aberto o esclarecimento referente a diferença de R$ 1.354.600 (um milhão, trezentos e cinquenta e quatro mil e seiscentos reais).



Fone: +55 11 3211-3010 / Fax: +55 11 3255-3727
R. Major Quedinho, 111 - 18º andar • Centro
01050-030 • São Paulo/SP
lasproconsultores.com.br

Fone: + 39-02 79 47 65 / Fax: + 39-02 78 44 97
Via Visconti di Modrone nº 8/10
20122 • Milão/Itália
edoardoricci.it

Este documento é cópia do original, assinado digitalmente por ORESTE NESTOR DE SOUZA LASPRO e Tribunal de Justica do Estado de Sao Paulo, protocolado em 18/03/2022 às 15:49 , sob o número WJMJ22404176994
Para conferir o original, acesse o site https://esaj.tjsp.jus.br/pastadigital/pg/abrirConferenciaDocumento.do, informe o processo 0045440-83.2018.8.26.0100 e código C9BBCC4.

LASPRO
CONSULTORES

- Esclarecer as variações expressivas nas "Despesas Administrativas", sendo: crescimento do gasto incorrido, de R$ 1.613.790 (um milhão, seiscentos e treze mil, setecentos e noventa reais) em julho de 2020, e variação positiva de R$ 2.902.333 (dois milhões, novecentos e dois mil, trezentos e trinta e três reais) em agosto de 2020.

**Em R$**

| Demonstração do Resultado | jun/20 | Variação | jul/20 | Variação | ago/20 |
|---|---|---|---|---|---|
| *(-) Despesas Administrativas* | *- 288.388* | *- 1.613.790* | *- 1.902.177* | *2.902.333* | *1.000.156* |

- Encaminhar as guias e comprovantes de pagamentos das obrigações tributárias de setembro e outubro de 2020. Os arquivos recebidos estão em formato TXT, não sendo possível visualizar, devendo ser encaminhados em formato PDF.
- Esclarecer as variações apontadas nas apurações de ICMS, PIS, COFINS e IPI de dezembro de 2020 e janeiro de 2021.
- Segregação do passivo concursal e extraconcursal de setembro de 2020 a dezembro de 2021.
- Esclarecer se os pagamentos dos encargos trabalhistas e fiscais estão sendo pagos de forma regular, se sim, comprovar;

## VII. CONCLUSÃO

50. De acordo com a análise da documentação disponibilizada, a **ROTAVI** permaneceu operando normalmente, mantendo bom índice de endividamento geral, indicando ser capaz de honrar suas dívidas já



Fone: +55 11 3211-3010 / Fax: +55 11 3255-3727
R. Major Quedinho, 111 - 18° andar • Centro
01050-030 • São Paulo/SP
lasproconsultores.com.br

Fone: + 39-02 79 47 65 / Fax: + 39-02 78 44 97
Via Visconti di Modrone n° 8/10
20122 • Milão/Itália
edoardoricci.it

Este documento é cópia do original, assinado digitalmente por ORESTE NESTOR DE SOUZA LASPRO e Tribunal de Justica do Estado de Sao Paulo, protocolado em 18/03/2022 às 15:49 , sob o número WJMJ22404176994
Para conferir o original, acesse o site https://esaj.tjsp.jus.br/pastadigital/pg/abrirConferenciaDocumento.do, informe o processo 0045440-83.2018.8.26.0100 e código C9BBCC4.

LASPRO
CONSULTORES

existentes, fazendo uso da desmobilização, sem necessidade de recorrer aos recursos de terceiros.

51. Conforme publicado no site "SmallCaps"[3] em 06 de dezembro de 2021, a Ferbasa coloca para operar o seu parque industrial se tornando referência no país na produção de ferroligas:

> *Hoje a companhia atua no ramo de mineração, metalurgia, geração de energia elétrica renovável e produção florestal, se tornando uma referência no país na produção de ferroligas. Com aproximadamente 95% de reservas de cromita no Brasil, sendo essa a matéria-prima do cromo, a Ferbasa conseguiu este feito através da verticalização de suas operações. O ano de 2021, com o aumento da desvalorização cambial, foi benéfico para a companhia. Houve um crescimento de 47,4% na receita líquida consolidada da Ferbasa, com um crescimento de 32,1% do preço médio, em dólar, das ferroligas, pela ampliação de 9,4% no volume de vendas. Estimulada pelo setor siderúrgico no país, as mudanças no mix de comercialização foram peça-chave para o aumento no volume de vendas*

52. A **ROTAVI** apresentou crescimento no faturamento do exercício de 2021 até dezembro, quando comparado ao mesmo período de 2020, tendo acrescido 169%, apresentando situação superavitária de forma acumulada no exercício de 2021, até dezembro.

[3] https://www.smallcaps.com.br/ferbasa-fesa4-o-que-e-que-a-baiana-tem/



Fone: +55 11 3211-3010 / Fax: +55 11 3255-3727
R. Major Quedinho, 111 - 18° andar • Centro
01050-030 • São Paulo/SP
lasproconsultores.com.br

Fone: + 39-02 79 47 65 / Fax: + 39-02 78 44 97
Via Visconti di Modrone n° 8/10
20122 • Milão/Itália
edoardoricci.it

Este documento é cópia do original, assinado digitalmente por ORESTE NESTOR DE SOUZA LASPRO e Tribunal de Justica do Estado de Sao Paulo, protocolado em 18/03/2022 às 15:49 , sob o número WJMJ22404176994
Para conferir o original, acesse o site https://esaj.tjsp.jus.br/pastadigital/pg/abrirConferenciaDocumento.do, informe o processo 0045440-83.2018.8.26.0100 e código C9BBCC4.

LASPRO
CONSULTORES

53. Os demonstrativos contábeis permaneceram com diversas alíneas com saldo negativo e duplicadas devido a troca de sistema em longa data, indicando a necessidade de conciliações contábeis.

54. Por fim, conforme exposto acima, a recuperação judicial foi convolada em falência, mas, atualmente, está vigente o efeito suspensivo atribuído aos Embargos de Declaração opostos contra a r. sentença acostada nos autos em fls. 11.142/11.154.

## VIII. DO ENCERRAMENTO

45. Essa Administradora Judicial informa que toda a documentação verificada para a elaboração do presente relatório encontra-se a disposição dos interessados, mediante agendamento prévio.

46. Sendo o que tinha para o momento, essa Administrador Judicial se coloca a inteira disposição de Vossa Excelência, dos nobres advogados da Recuperanda, dos credores, bem como do ilustre representante do Ministério Público para quaisquer esclarecimentos que se façam necessários.

São Paulo, 18 de março de 2022.

**LASPRO CONSULTORES LTDA.**
**Administradora Judicial**
**Oreste Nestor de Souza Laspro**
**OAB/SP nº 98.628**

72-901.1 CT| CB/MM/AC/RC

Fone: +55 11 3211-3010 / Fax: +55 11 3255-3727
R. Major Quedinho, 111 - 18º andar • Centro
01050-030 • São Paulo/SP
lasproconsultores.com.br

Fone: + 39-02 79 47 65 / Fax: + 39-02 78 44 97
Via Visconti di Modrone nº 8/10
20122 • Milão/Itália
edoardoricci.it

Este documento é cópia do original, assinado digitalmente por ORESTE NESTOR DE SOUZA LASPRO e Tribunal de Justica do Estado de Sao Paulo, protocolado em 18/03/2022 às 15:49 , sob o número WJMJ22404176994
Para conferir o original, acesse o site https://esaj.tjsp.jus.br/pastadigital/pg/abrirConferenciaDocumento.do, informe o processo 0045440-83.2018.8.26.0100 e código C9BBCC4.